

DESEMBRE 2019

# Sessió d'identificació de fotografies navals al Museu Marítim de Barcelona

Escola de Nàutica de Barcelona

# Abans de l'edifici actual

La seva ubicació en aquesta època, Escuela Oficial de Nàutica (1868-1868), està relacionada amb un edifici religiós. Sabeu el nom de l'edifici i on estava ubicat?  
1522F MMB

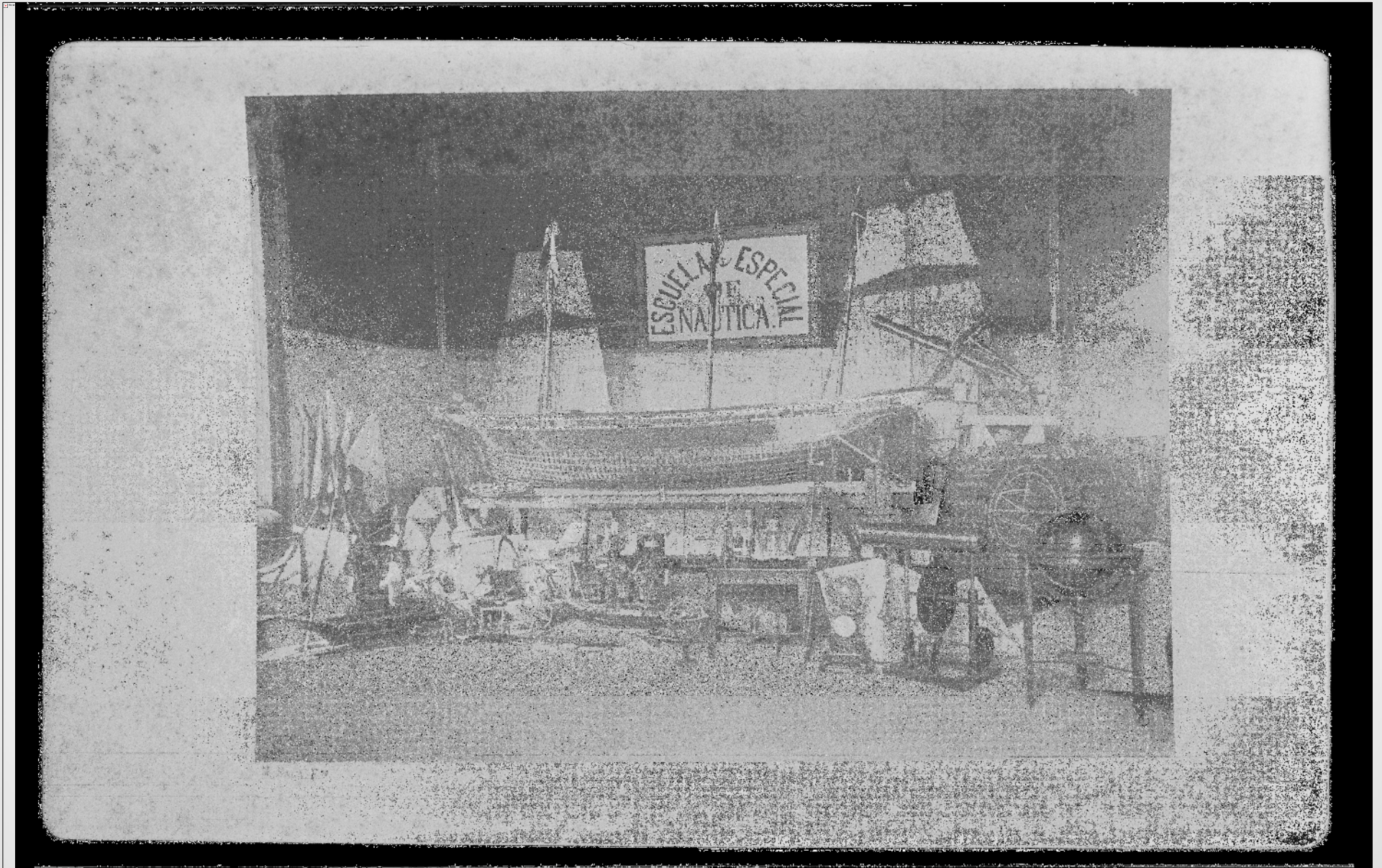

# El nou edifici. Projecte.

A quin projecte està vinculat el nou edifici? De quins anys parlem?  
2725F MMB

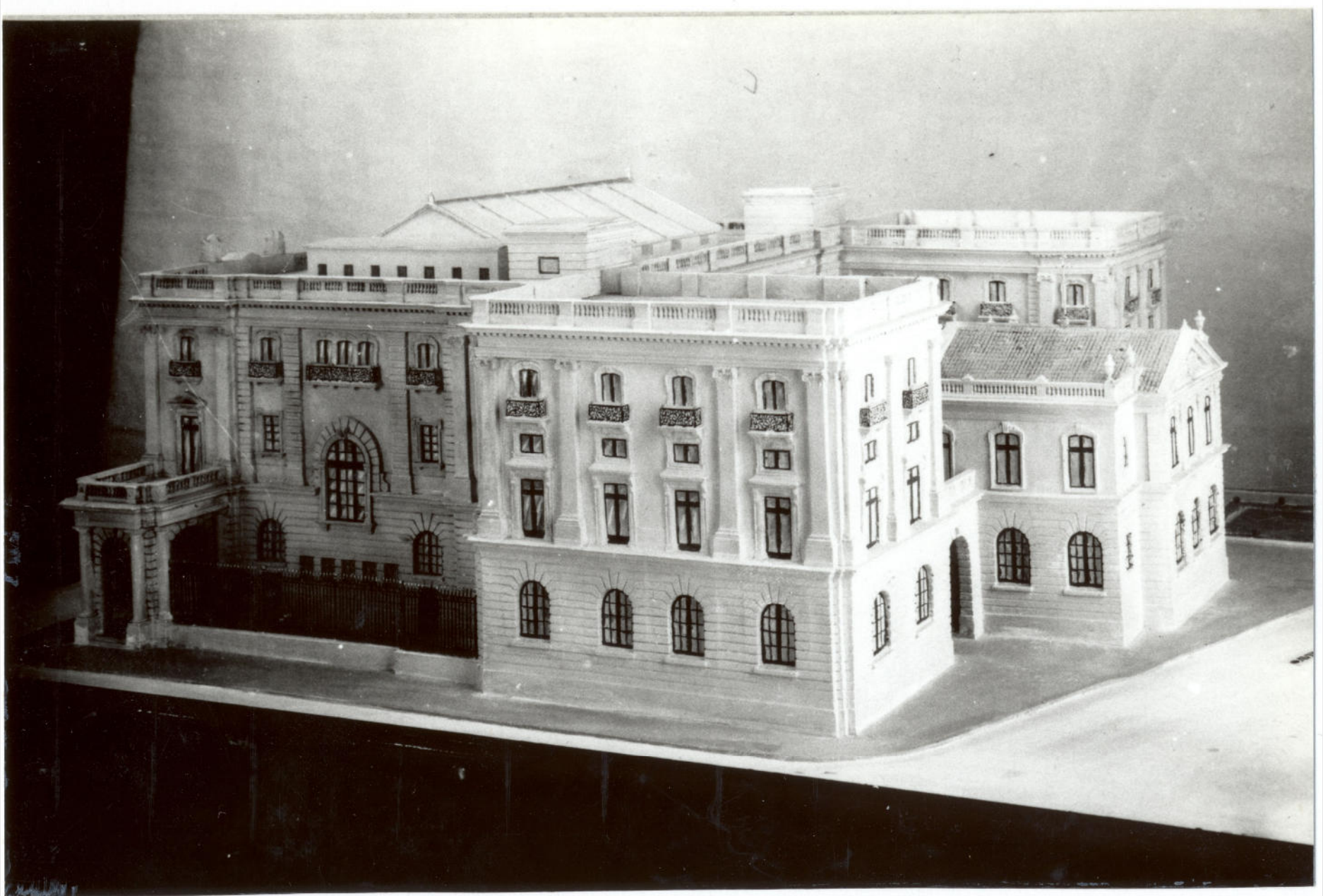

A quin estil arquitectònic pertany? Quines entitats, a més de l'Escola, van aportar recursos econòmics  
24508F MMB



# El nou edifici. La construcció.

Quin any s'aprova la construcció ? Qui va tenir la idea?  
24469F MMB

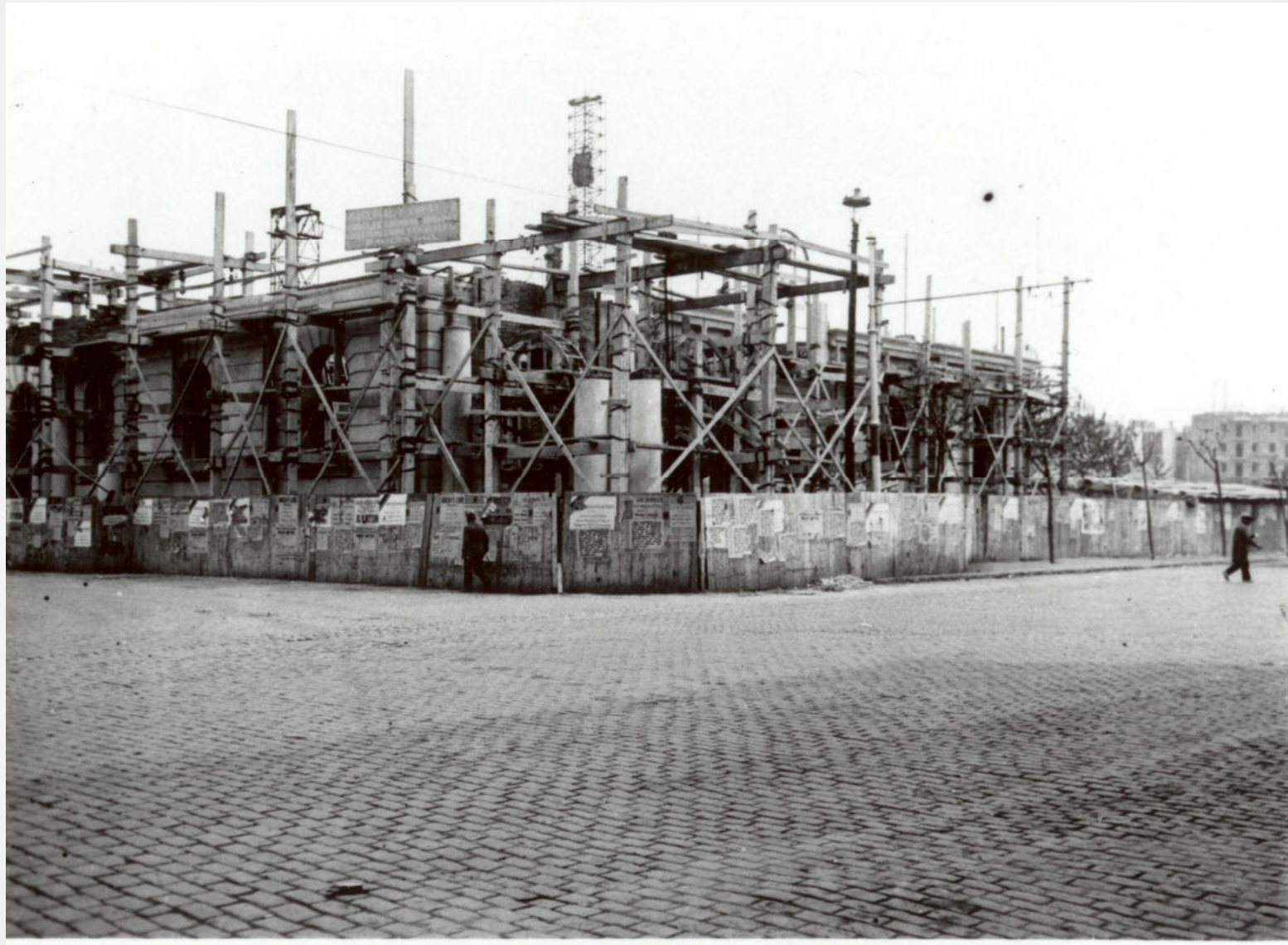



# Quan s'acaba l'edifici, quan es fa el trasllat? 24466F MMB



# Quins arquitectes foren responsables del projecte? 24470F MMB



Quina va ser una de les raons per fer un vestíbul tan ampli?  
24473F MMB



DESEMBRE 2019

# Institut Nàutic de la Mediterrània

Aquests objectes formaven part d'un projecte. Com es deia? Quins eren els seus objectius?  
24447F

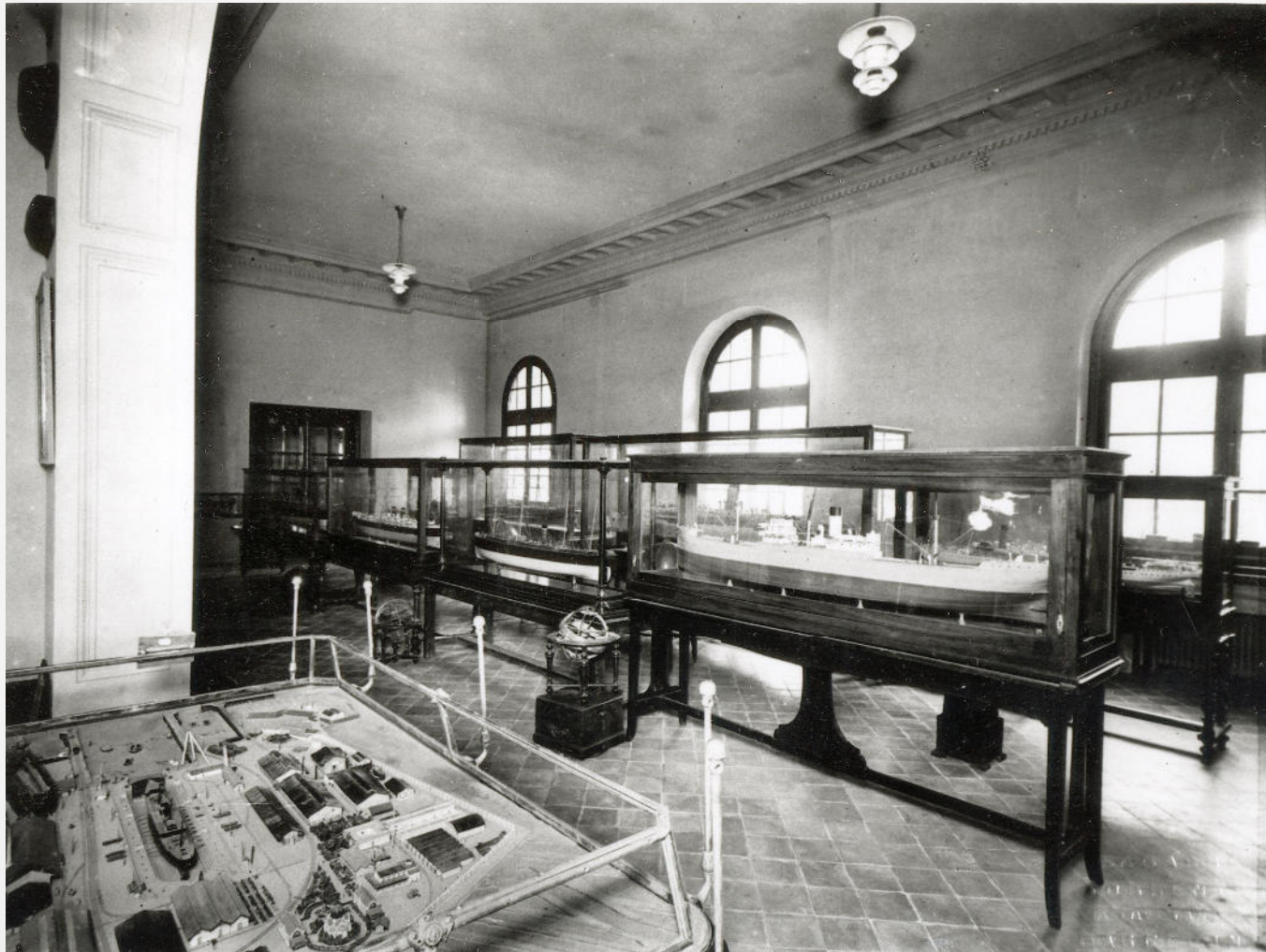

Sabríeu identificar algun dels objectes exposats?  
24450F



Quan i per què es tanca aquesta etapa? Quin objecte emblemàtic apareix?  
24150F



Les aules estaven numerades, però algunes tenien nom propi. Quin/s nom/s?  
24509F





A quin espai correspon aquesta imatge?  
24509F



Què és el que mostra la imatge? Per a què s'emprava? On està situat actualment? Funciona?  
F2825

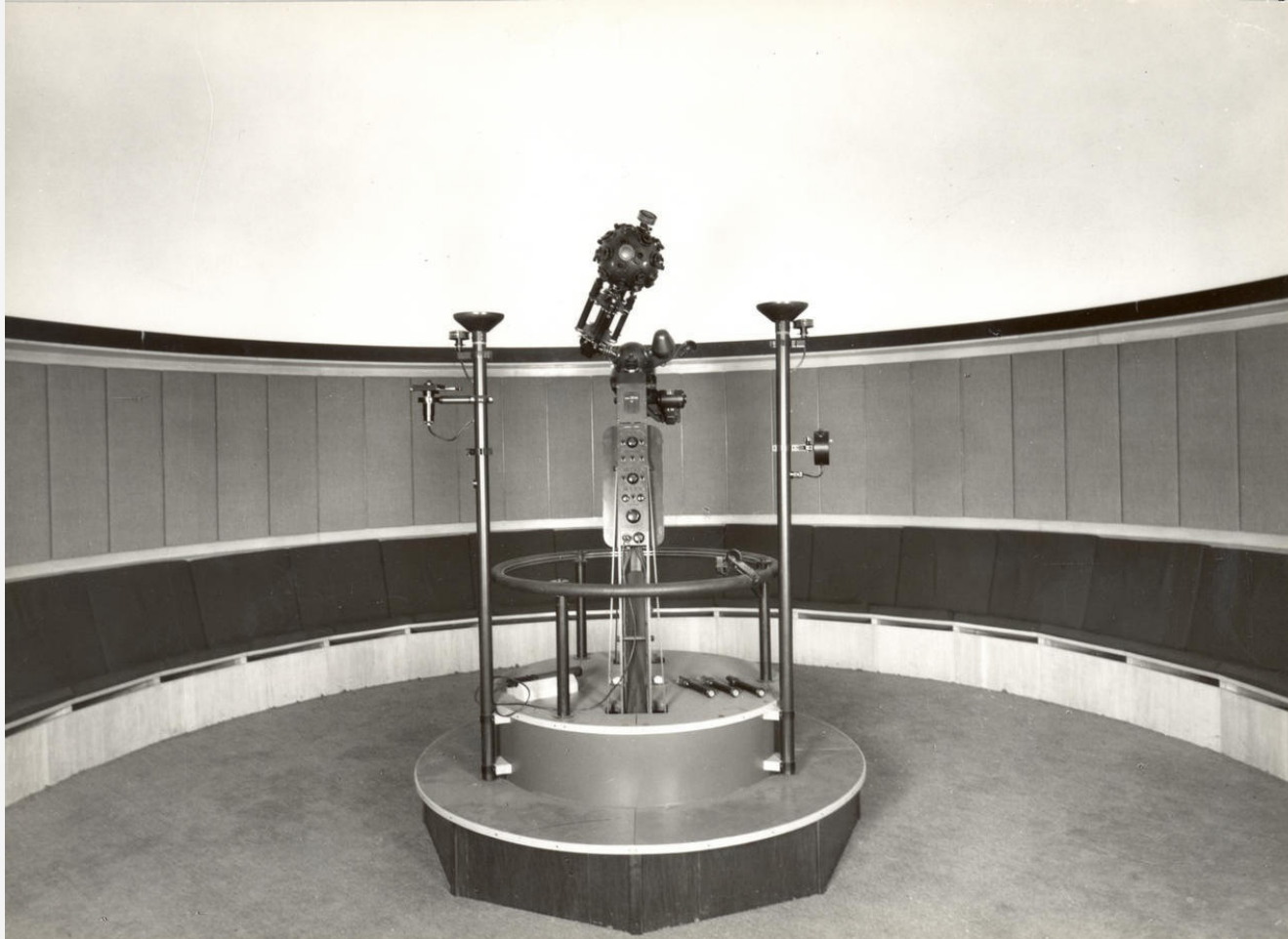

# Què us crida l'atenció d'aquesta aula? 24437F

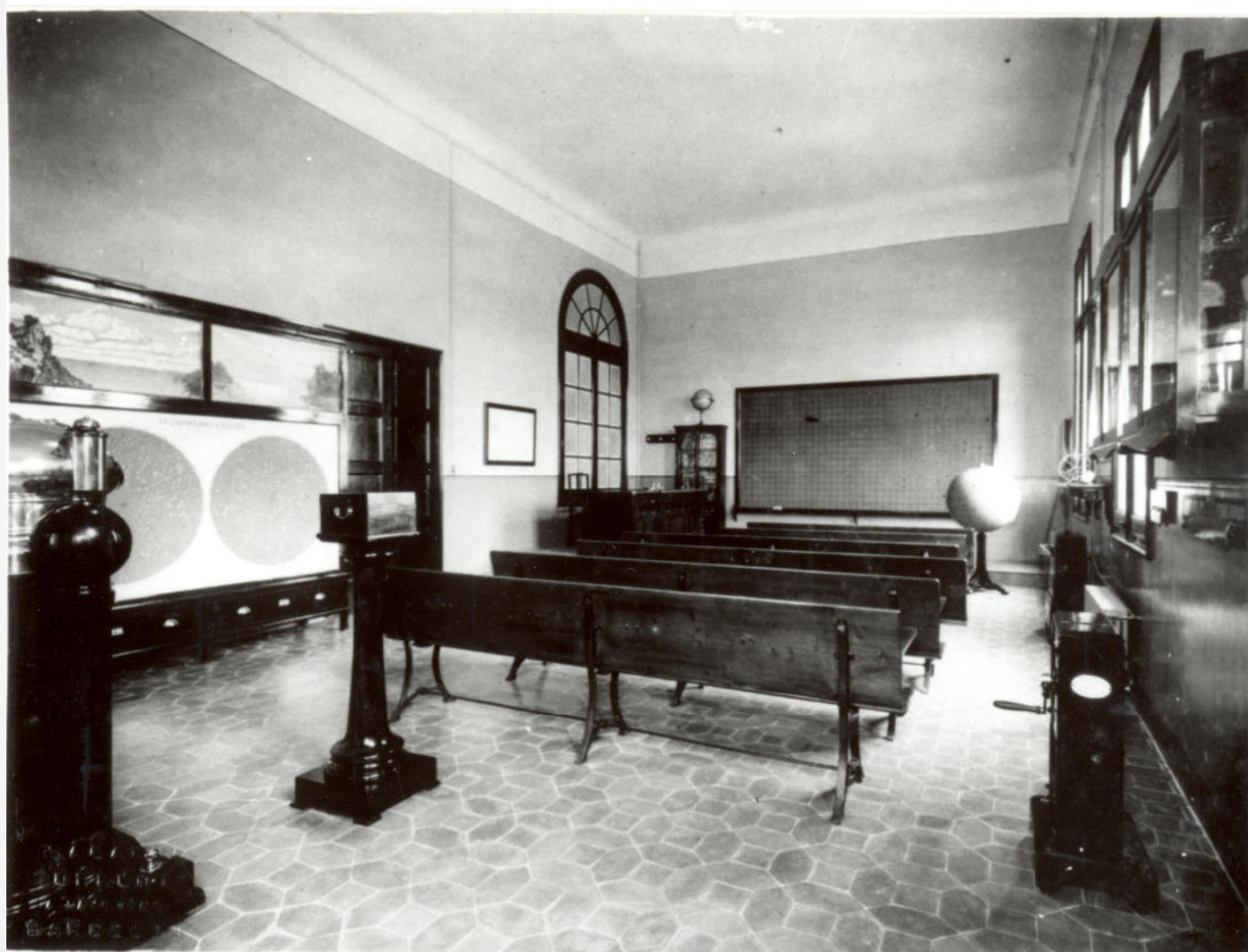

# Quina matèria creieu que s'impertia aquí? 24441F



# Taller de modelistes?

## 24448F

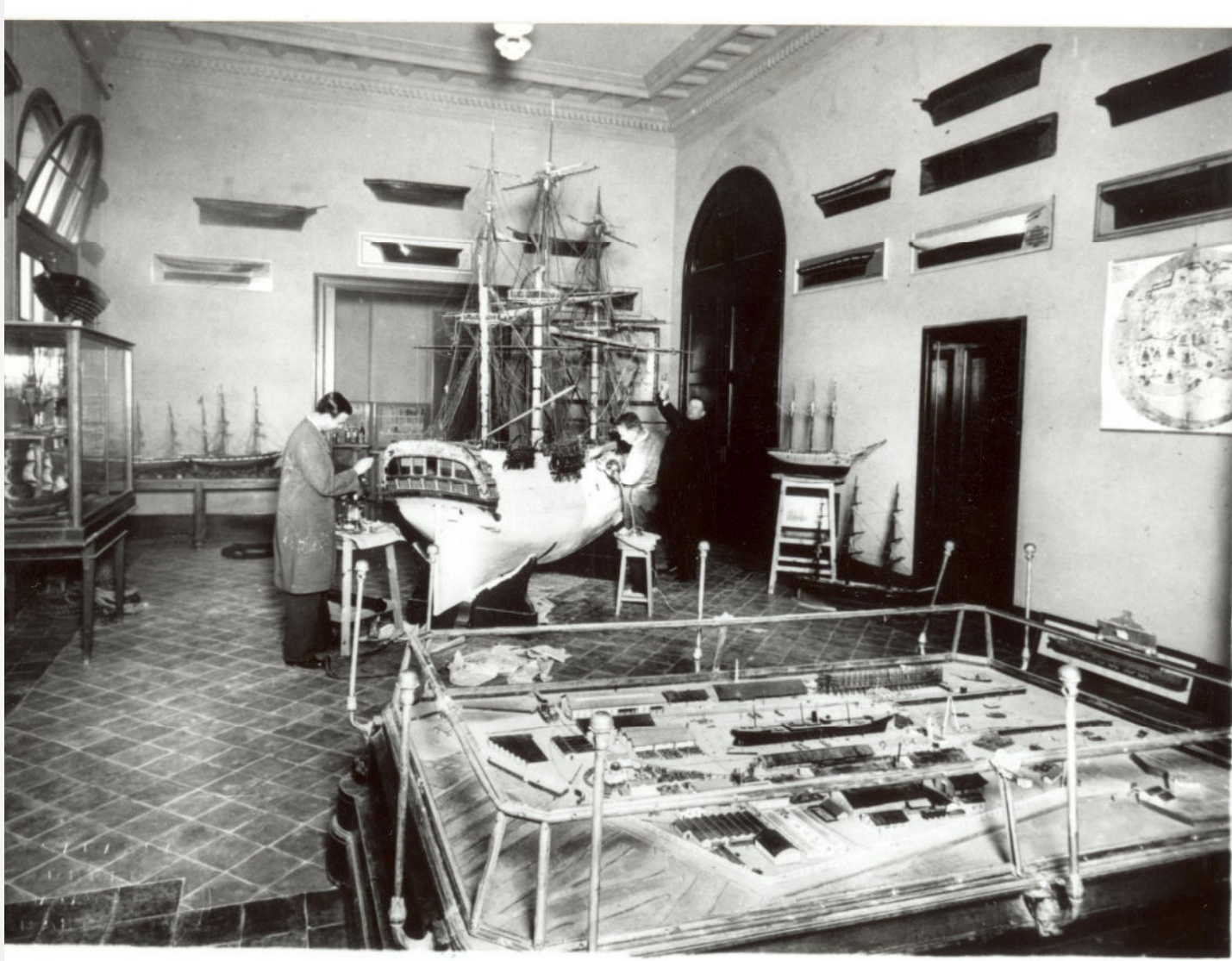

# Els vaixells de l'Escola.

Quin vaixell reprodueix aquest model? Com es deia aquest espai?  
24444F



A quins anys pertany aquesta imatge?  
342F





Sabeu el nom d'aquest model? Quin és l'origen?  
21773F



Quin nom tenia aquest vaixell? Quina relació tenia amb l'Escola. Per què rebé aquest nom?  
28754F

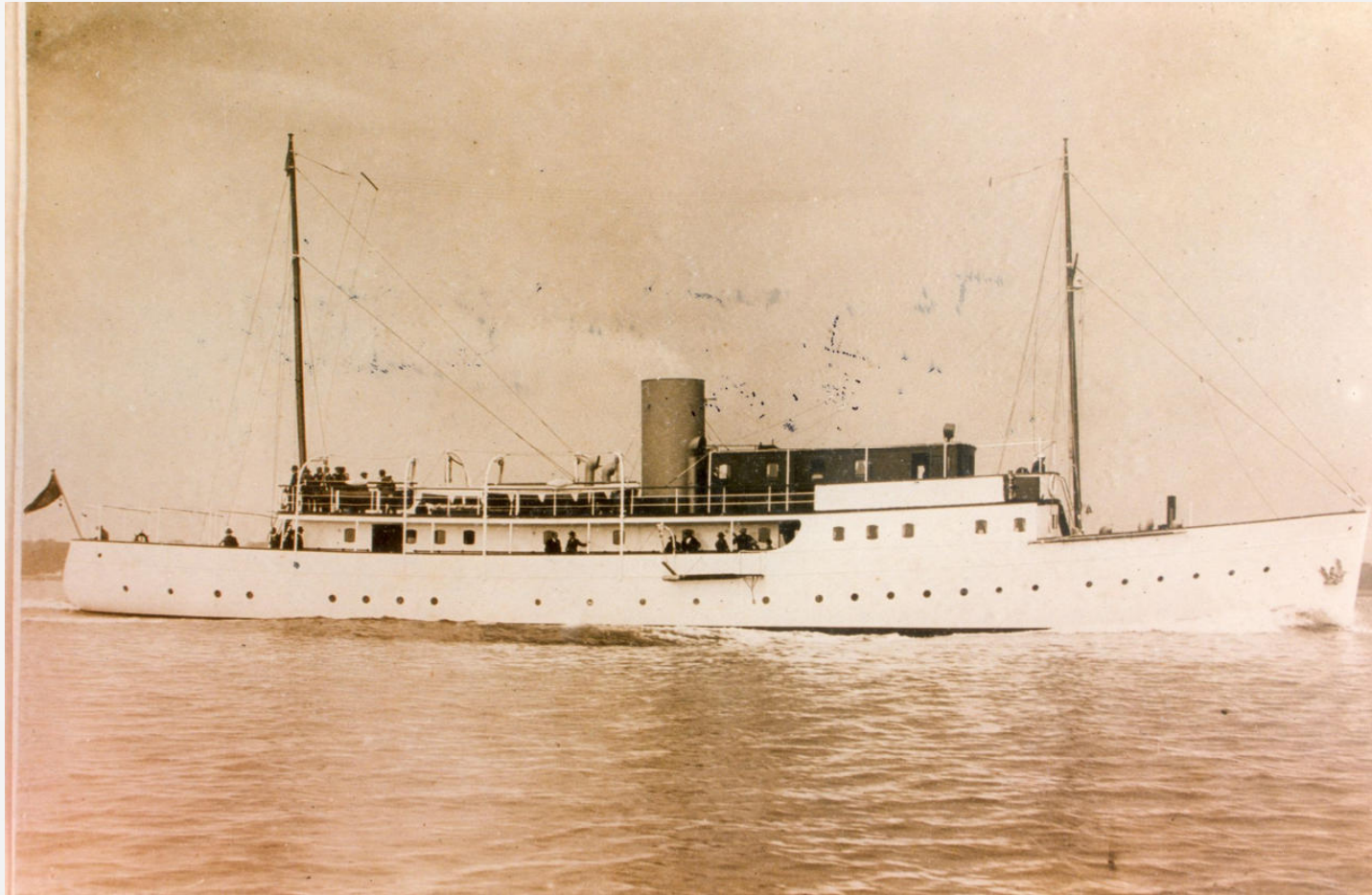

DESEMBRE 2019

# La Guerra Civil

Això no és només una reunió de professors, aquesta reunió té a veure amb la guerra. Qui eren? Per a què?  
2875F

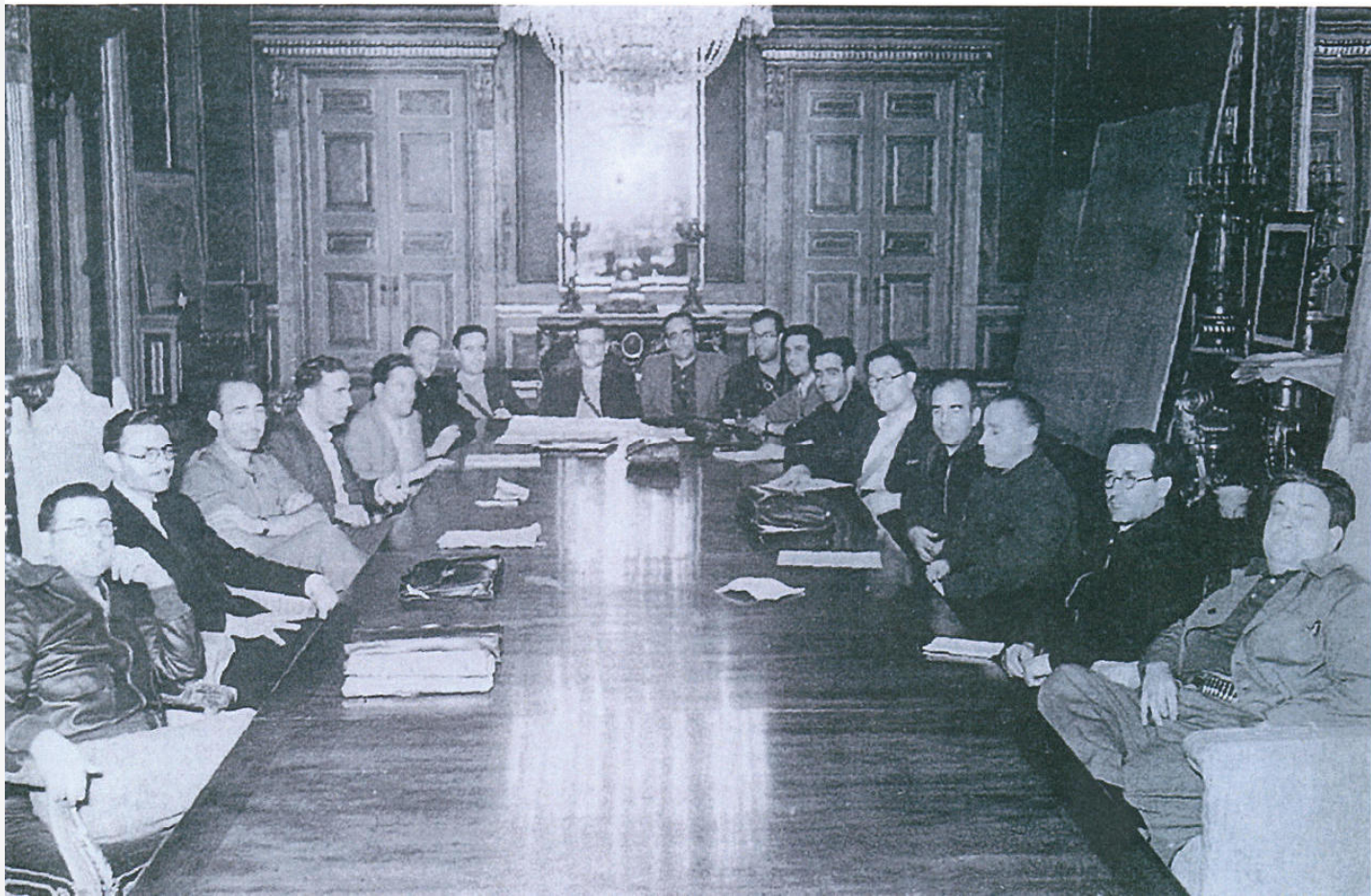

# Què va causar aquesta destrossa? 24374F

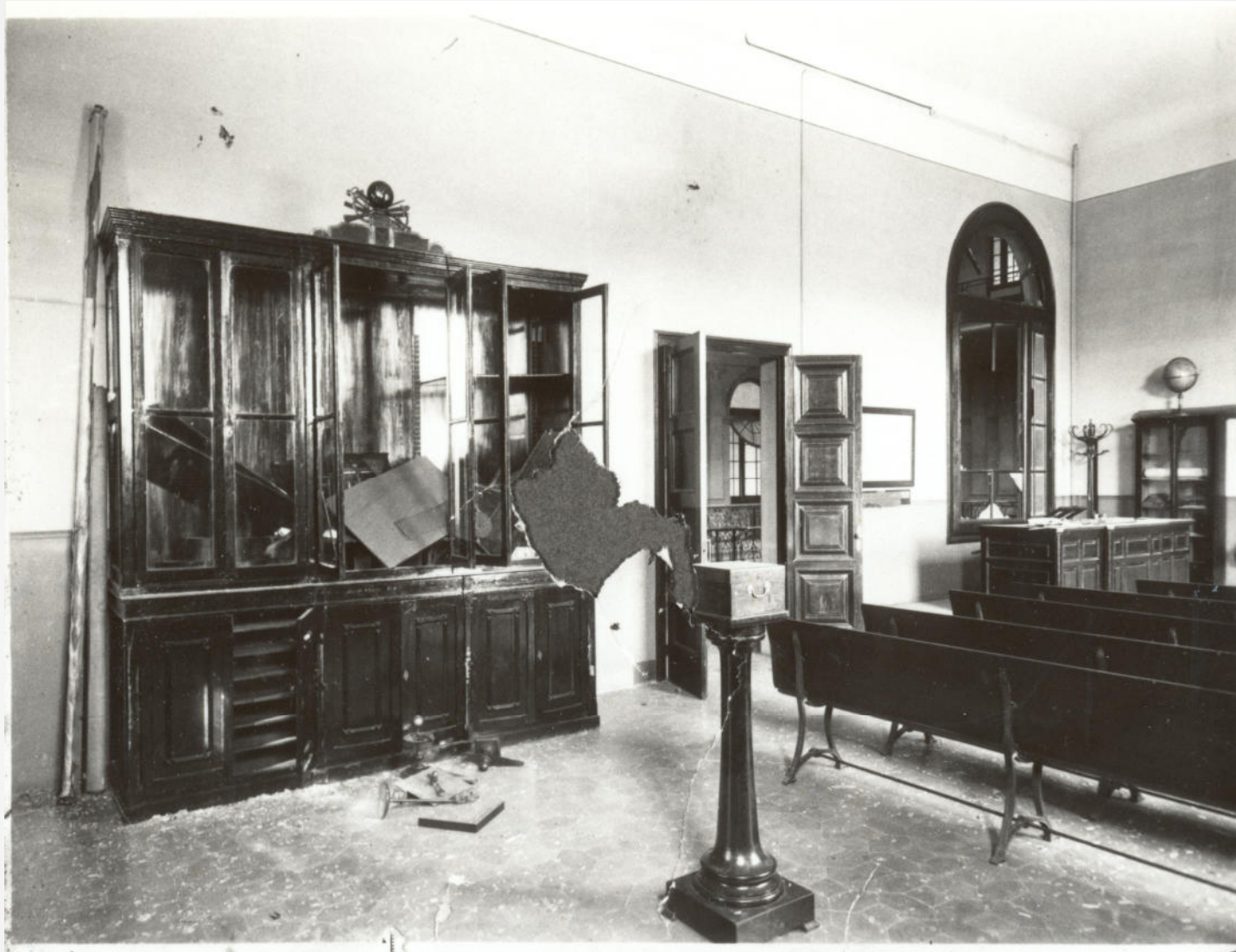

El *Francesc Macià* enfonsat? Va poder tornar a funcionar com a vaixell escola?  
21247F

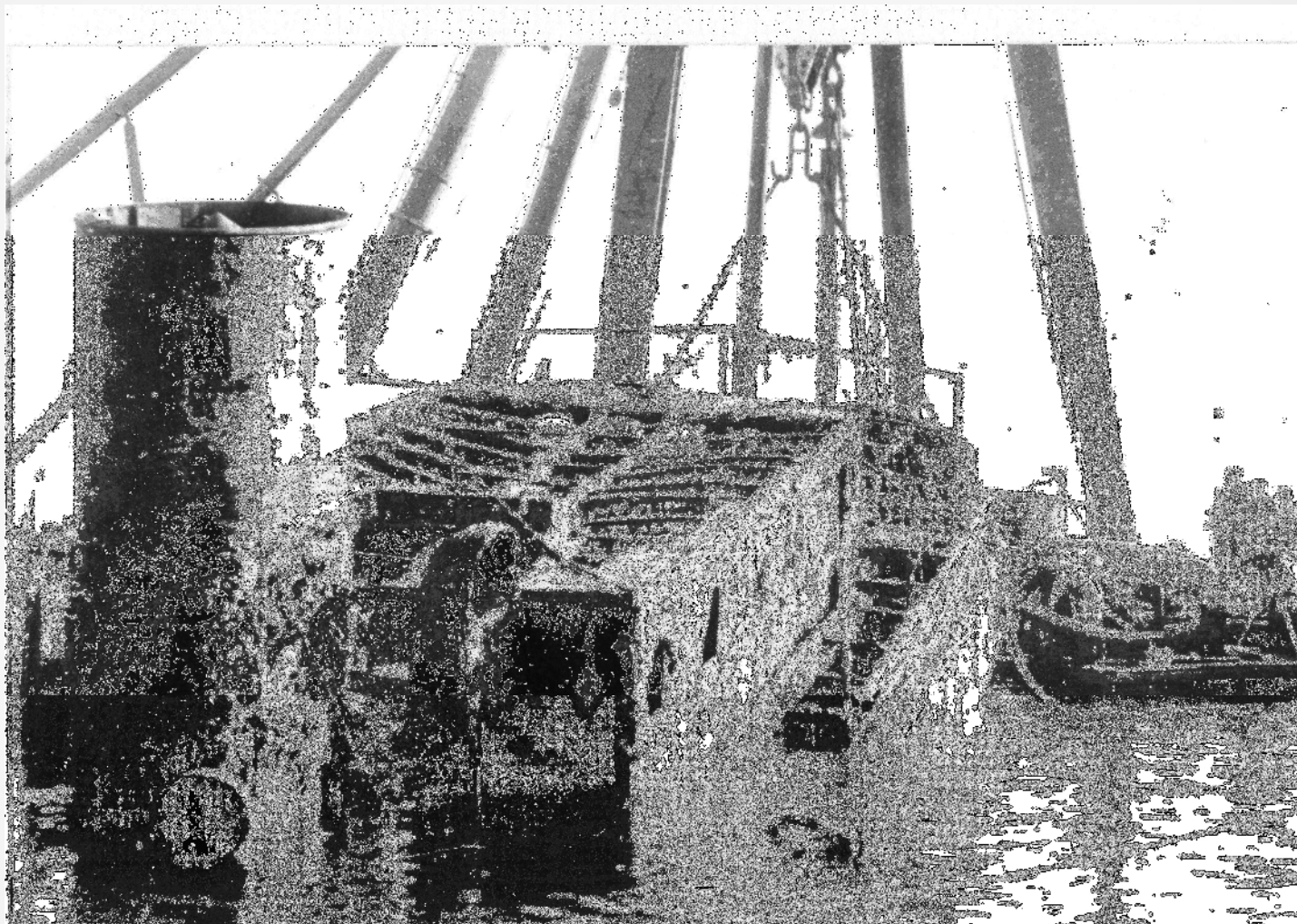

# Immediata postguerra 1939-1941

# Immediata postguerra. Va haver depuracions? F2880. Col·lecció Javier Moreno





# Podeu identificar a algú?

## F2881. Col·lecció Javier Moreno

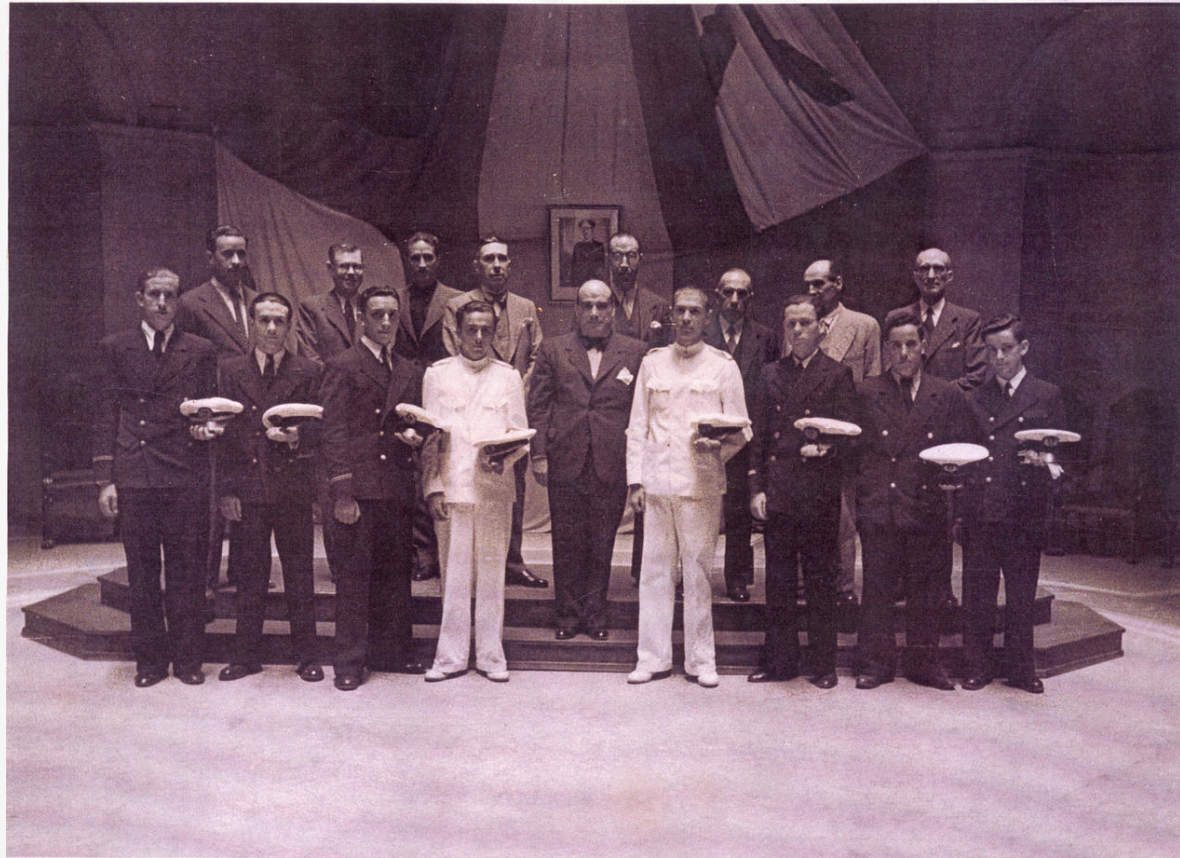

# Qui eren els fletxes navals?

F2935. Col·lecció Javier Moreno



A partir dels anys 50

De quina època és aquesta imatge? De quina administració depèn l'Escola?  
19038F



L'especialitat de radiotelegrafia estava des dels inicis en el pla d'estudis? Quants anys d'estudis eren necessaris per obtenir el títol? F2834



# Un altre edifici: 1965-1990.

# Quin edifici és i en quin període es va construir?

003 UPC Commons

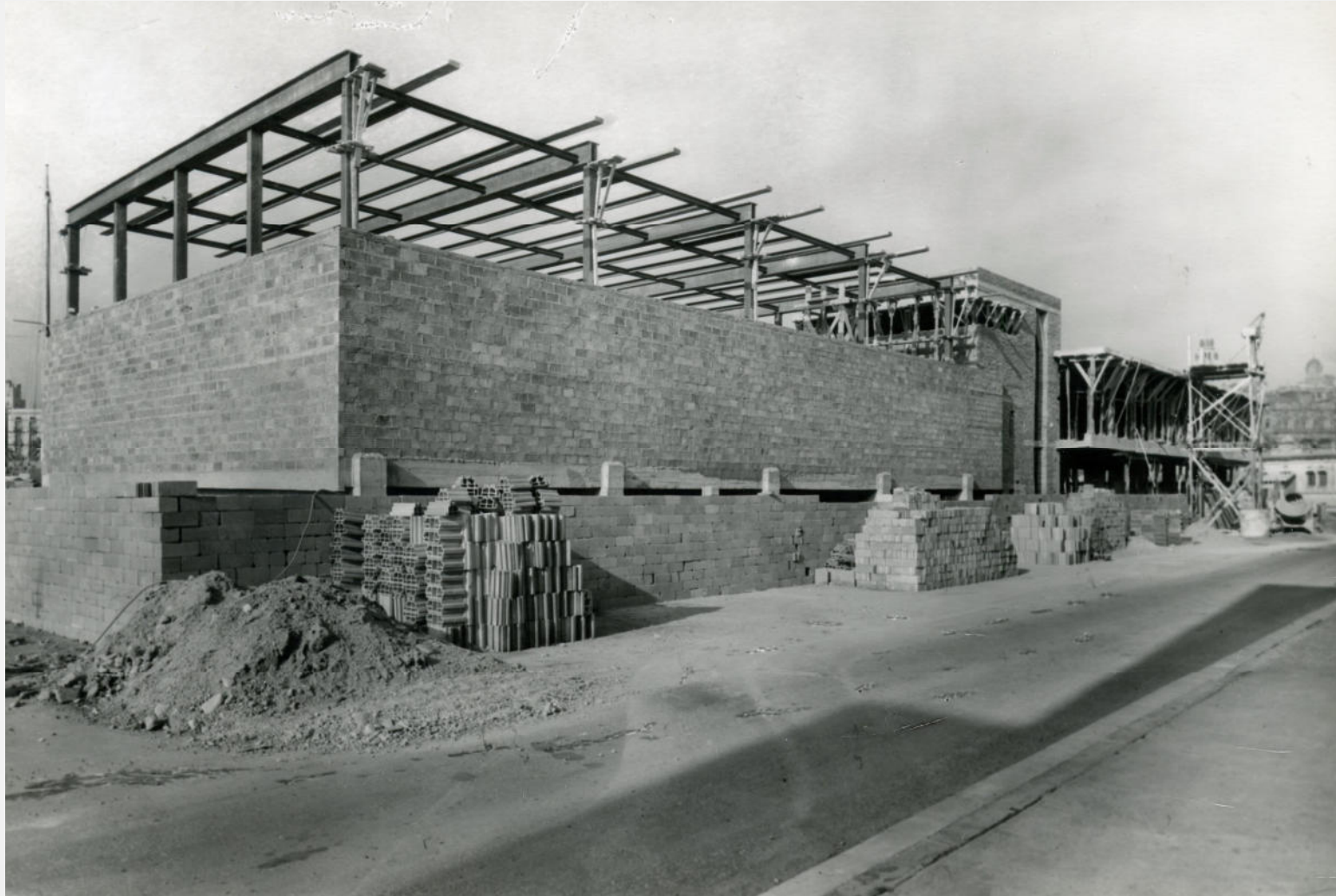

# On estava ubicat? 002 UPC Commons





# Quins són els edificis que es veuen darrera? 005 UPC Commons



# Per a qui es va crear? 023 UPC Commons



# Quan va desaparèixer? 017 UPC Commons



# El gimnàs

020 UPC Commons

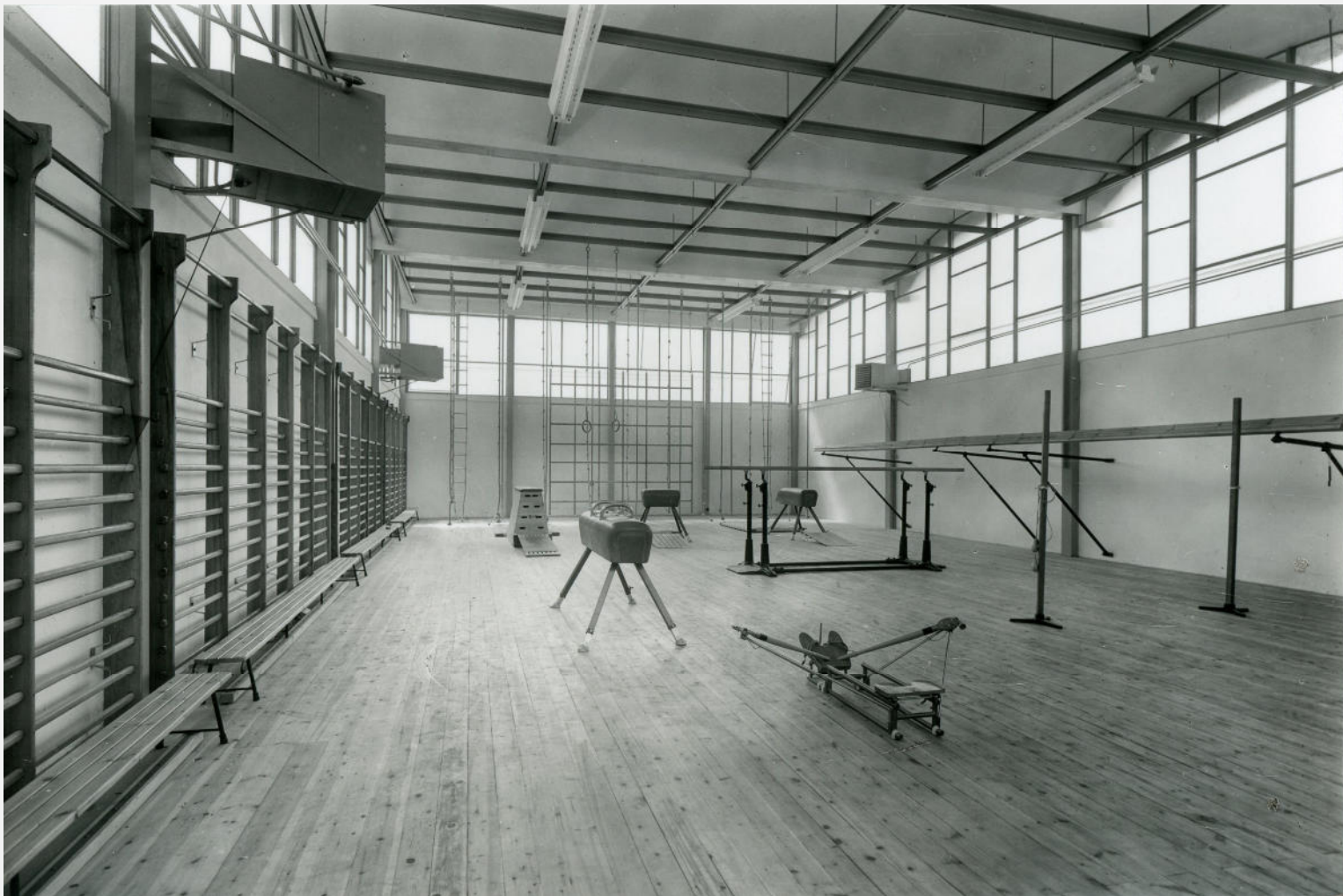

# L'any 1969: el centenari

# Qui presideix la taula d'autoritats?

004 UPC Commons



# Què estan fent les persones de la imatge?

023 UPC Commons



# Per què hi ha tants pòsters?

017 UPC Commons

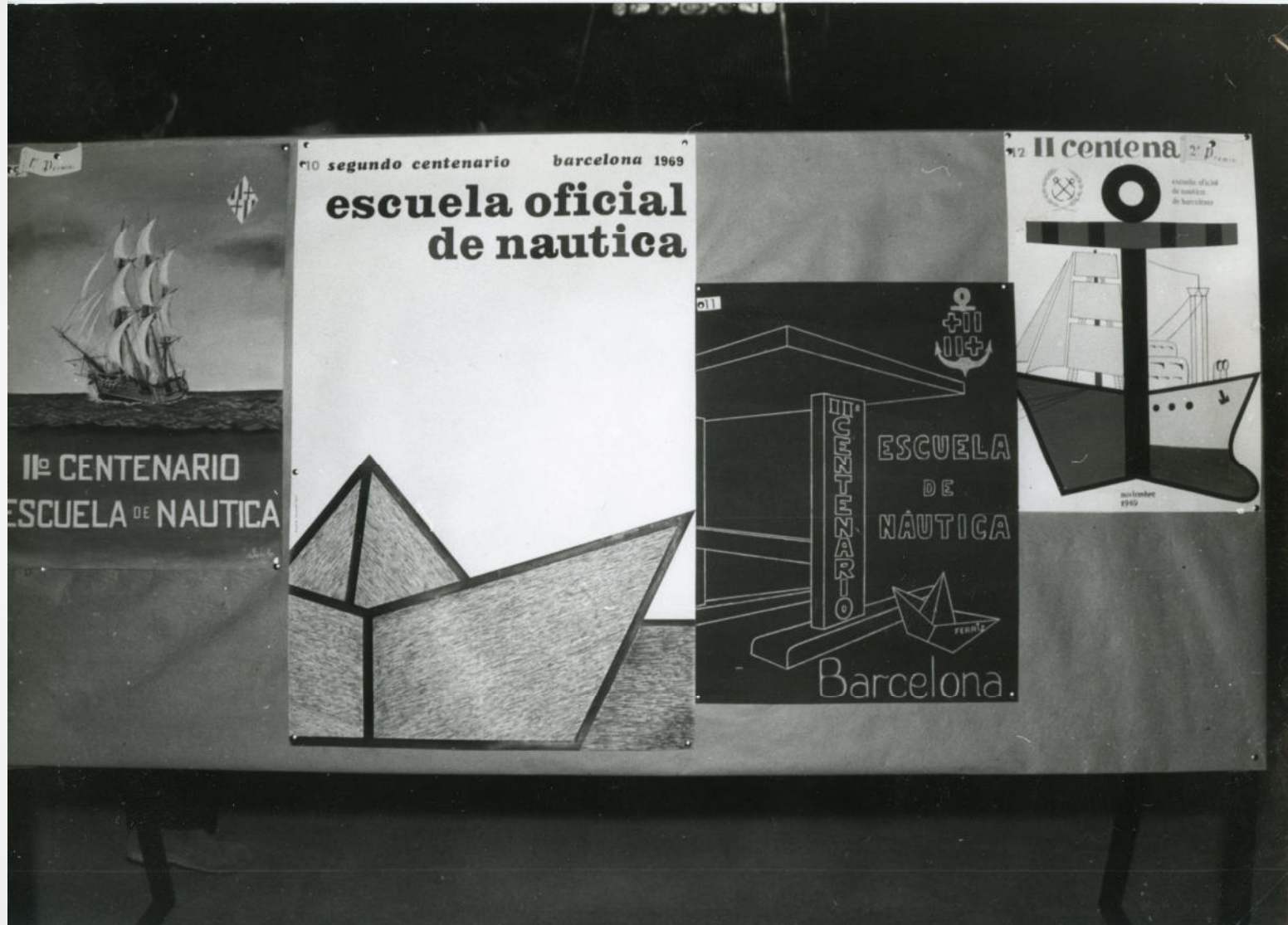



Ángel Urrutia fou director de l'escola entre 1958-1986. Quina fou una de les singularitat que protagonitzà durant el seu mandat?  
006 UPC Commons



# Quin vincle tingué Emilio Arrojo amb l'EON? En quina època es sitúa la foto?

010 UPC Commons



DESEMBRE 2019

# Ja al segle XXI

# Quan adquirí l'Escola rang d'universitat? La foto és de l'any 2013, què va motivar les pancartes de protesta?

Col·leccions MMB



Seguim amb les protestes. Podeu relacionar algun objecte de la imatge amb un que formava part del patrimoni de l'Institut Nàutic de la Mediterrània?

Col·leccions MMB



Moltes gràcies!!