

Desembre 2023

Sessió d'identificació de fotografies navals al Museu Marítim Barcelona

Santiago de Cuba, 3 de juliol de 1898
125 anys aniversari de la guerra de Cuba



Presència del cuirassat USS Maine a L'Havana i la seva posterior destrucció.

Unitats de l'Esquadra Espanyola a Santiago de Cuba

Unitats de l'Esquadra nord-americana

Resum sobre la destrucció de l'Esquadra de l'Almirante Cervera

“La batalla de Santiago de Cuba”, a càrrec d’Agustín Rodríguez (Doctor en Història)



video1918724228.mp4



"L'U.S. Navy: abans i després de la batalla", a càrrec de Samuel J. Cox,
Director, Naval History & Heritage Command



Cuirassat USS Maine, ca 1897

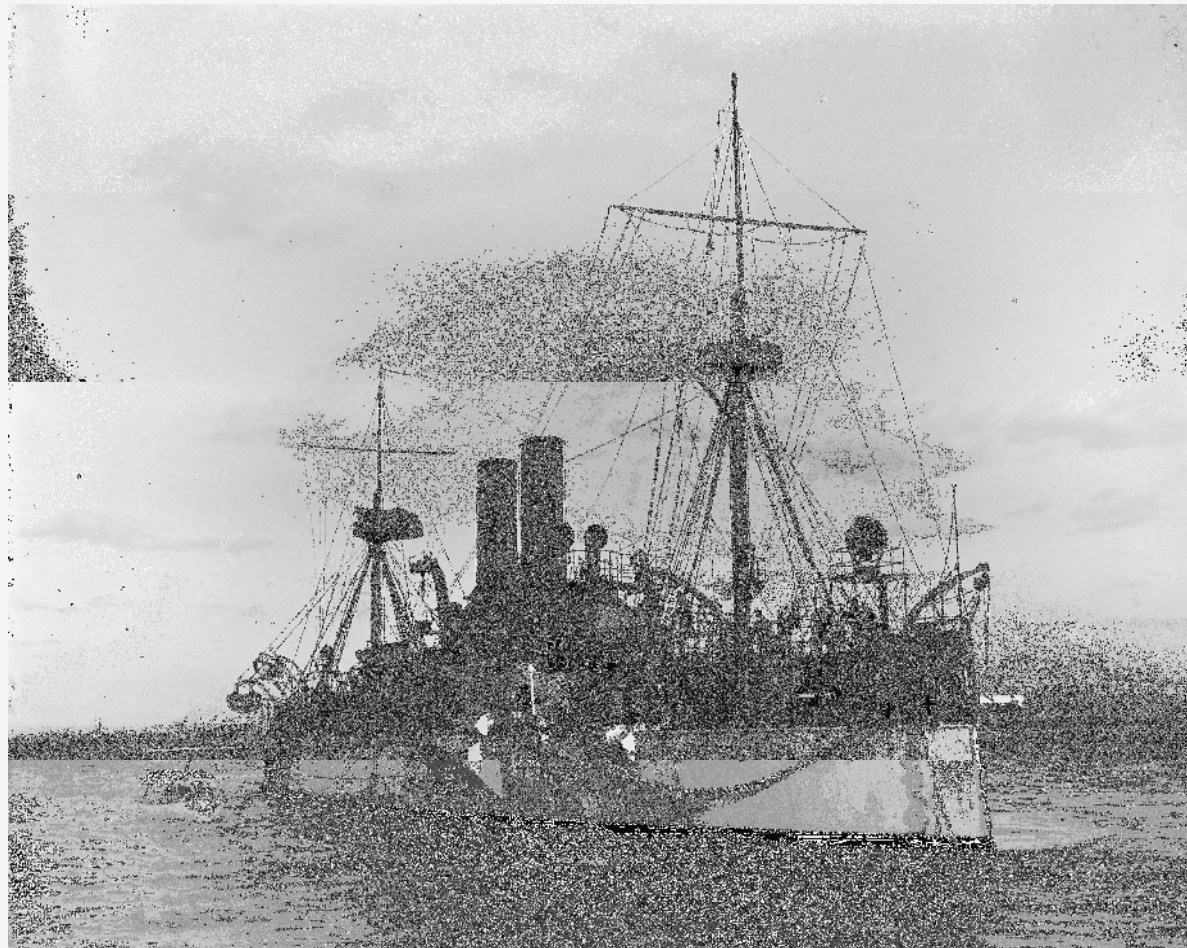

Cuirassat USS Maine

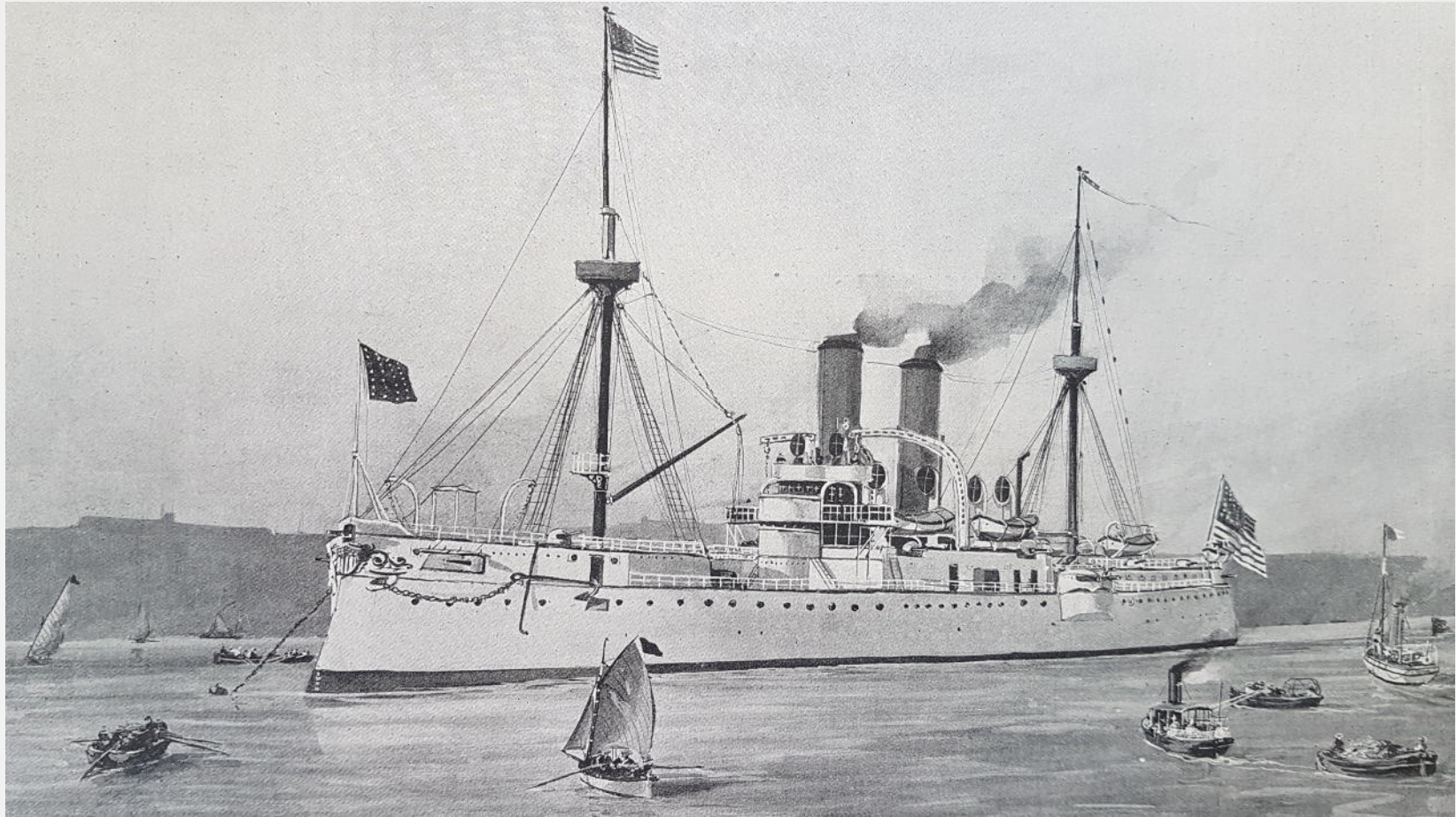

Cuirassat USS Maine



Cuirassat USS Maine en l'Habana

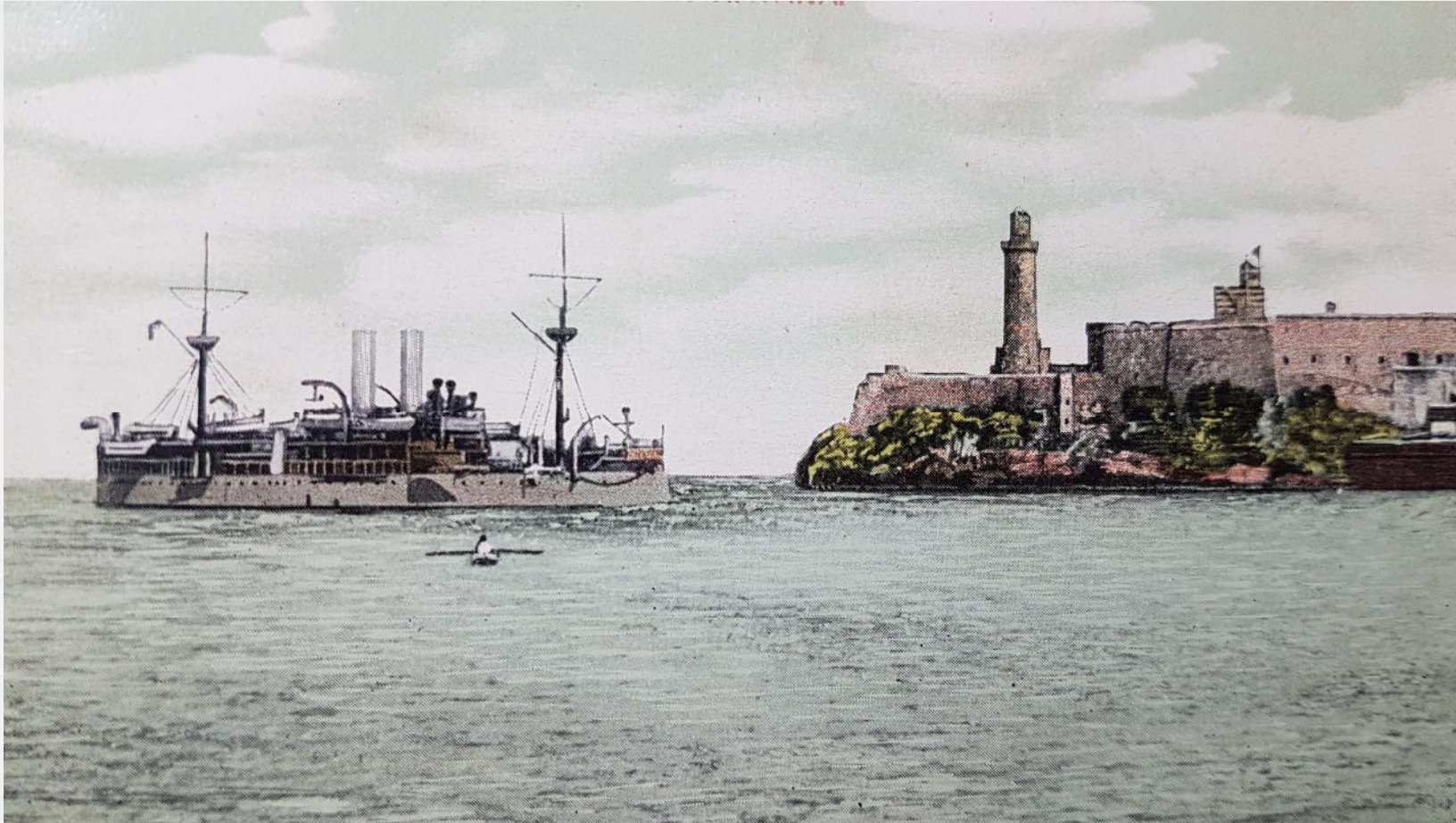

Cuirassat USS Maine en l'Habana



Cuirassat USS Maine

EN UN ANÁLISIS EFECTUADO EN 1975, HANSEN Y PRICE AFIRMABAN QUE LOS SIGUIENTES SUCESOS CONDUJERON A LA EXPLOSIÓN DEL MAINE:

1. SE PRODUCE UNA COMBUSTIÓN ESPONTÁNEA EN EL CARBÓN BITUMINOSO DE LA CARBONERA A-16 DEBIDO A UNA VENTILACIÓN INADECUADA PARA ESTA CLASE DE CARBÓN. YA SE HABÍAN PRODUCIDO INCENDIOS SIMILARES EN OTROS BARCOS QUE UTILIZABAN ESTE TIPO DE CARBÓN.

2. EL CALOR DE ESTA CARBONERA PRENDE FUEGO A LA PÓLVORA DEL PAÑOL DE MUNICIONES DE RESERVA DE 14 CENTÍMETROS CONTIGUO.

3. LA EXPLOSIÓN DEL PAÑOL DE MUNICIONES DE RESERVA DE 14 CENTÍMETROS CAUSA LA EXPLOSIÓN DE PARTE DEL CONTENIDO DE LOS PAÑOLES CONTIGUOS.

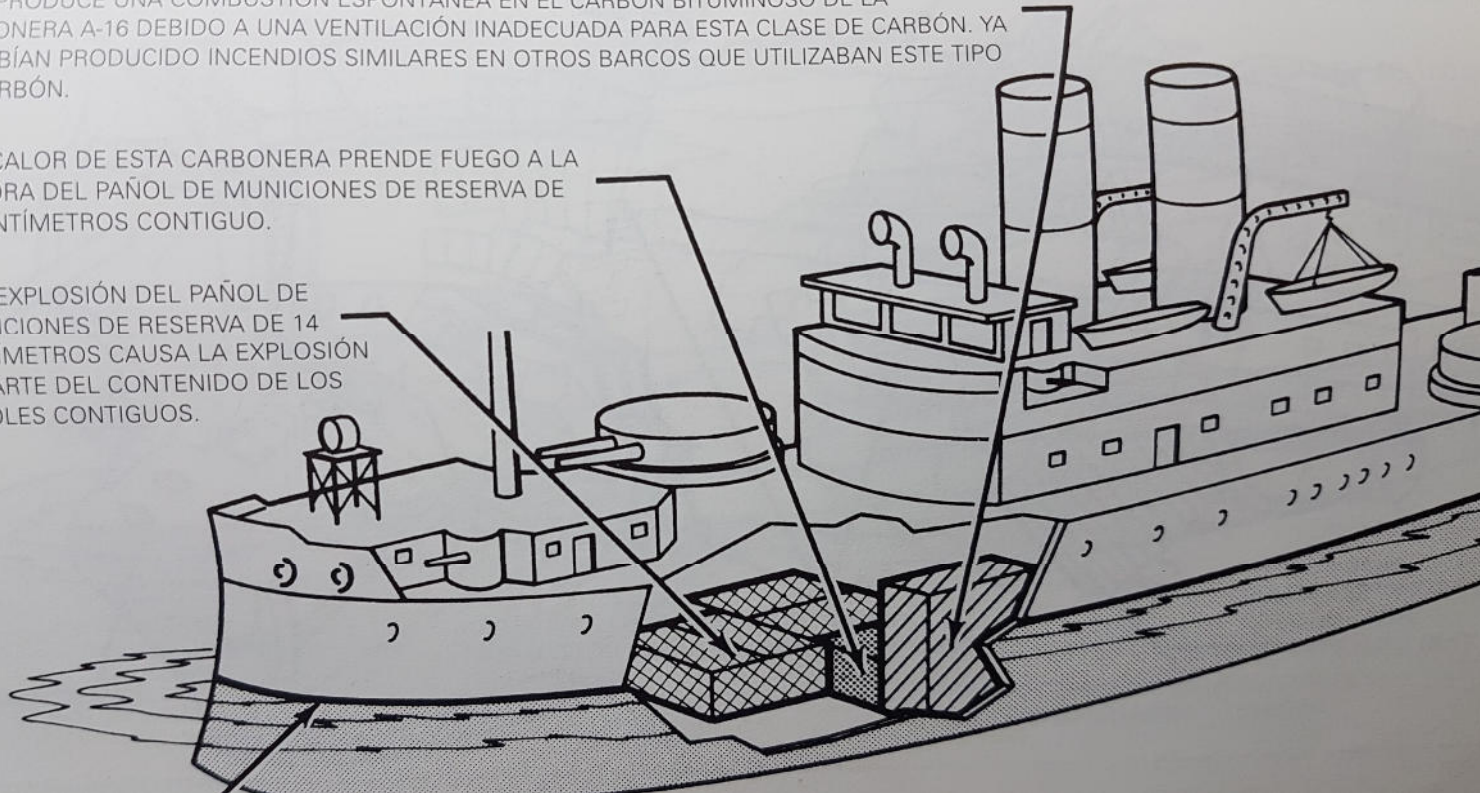

Cuirassat USS Maine

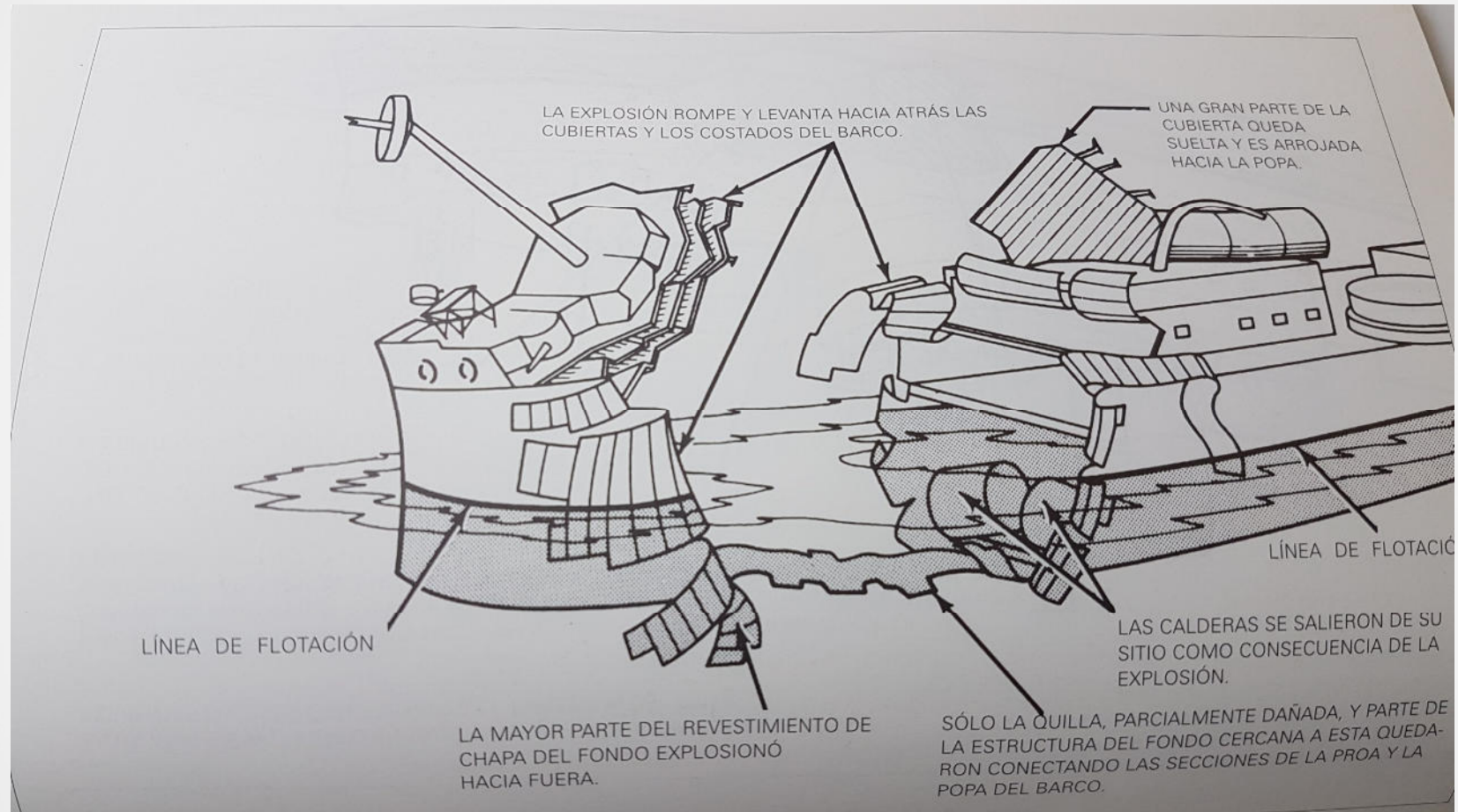

Cuirassat USS Maine

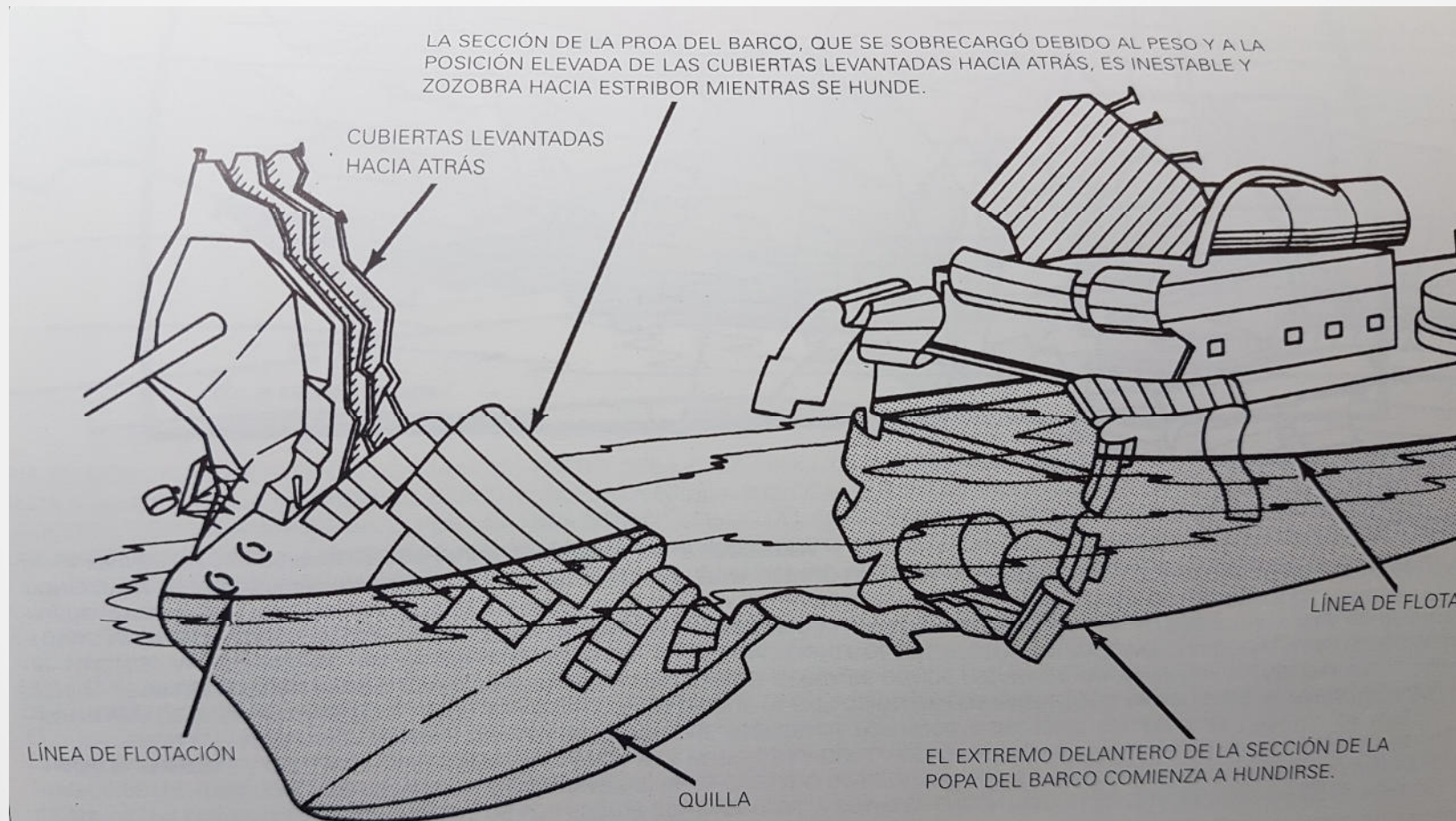

Cuirassat USS Maine

ESTA FIGURA MUESTRA LA POSICIÓN FINAL DE LOS RESTOS DEL BARCO TAL Y COMO SE ENCONTRARON EN 1911. LA SECCIÓN DE LA POPA DEL BARCO SE HA HUNDIDO. LA DE PROA FUE A DESCANSAR SOBRE EL COSTADO DE ESTRIBOR CON SU EXTREMO APUNTANDO HACIA ABAJO Y HACIA EL PUERTO. LA QUILLA DE LA SECCIÓN DE LA PROA Y LA PARTE DE LA QUILLA COMPENDIDA ENTRE LAS SECCIONES DE PROA Y DE POPA FUERON ELEVADAS HASTA FORMAR UNA «V» INVERTIDA QUE SOBRESALÍA POR ENCIMA DEL NIVEL DEL AGUA. EL TRIBUNAL DE 1898, PARTIENDO DE ESTA «V» INVERTIDA, LLEGÓ A LA CONCLUSIÓN DE QUE LA EXPLOSIÓN DE LOS PAÑOLES DE MUNICIONES SE HABÍA INICIADO POR EL ESTALLIDO DE UNA MINA SITUADA BAJO EL FONDO DEL BARCO, CERCA DE DONDE ESTABA LA «V» INVERTIDA (CUADERNA 18). EL ANÁLISIS HANSEN-PRICE DE 1975 OBSERVA LO SIGUIENTE: 1) LAS CONDICIONES DE LOS RESTOS, TAL Y COMO APARECEN EN LAS FOTOGRAFÍAS TOMADAS EN 1911, MUESTRAN QUE LA EXPLOSIÓN DE LOS PAÑOLES SE INICIÓ 12 METROS POR DETRÁS DE LA «V» INVERTIDA; Y 2) LA «V» INVERTIDA PUEDE EXPLICARSE POR EL MOVIMIENTO DE LA SECCIÓN DE LA PROA DEL BARCO DESPUÉS DE LA EXPLOSIÓN DE LOS PAÑOLES. HANSEN Y PRICE CONCLUYEN SU ANÁLISIS AFIRMANDO QUE UNA EXPLOSIÓN EXTERNA DEBAJO DE LA «V» INVERTIDA EN LA CUADERNA 18 NO FUE LA CAUSA NI DE LA EXPLOSIÓN DE LOS PAÑOLES DE MUNICIONES NI DE LA «V» INVERTIDA.

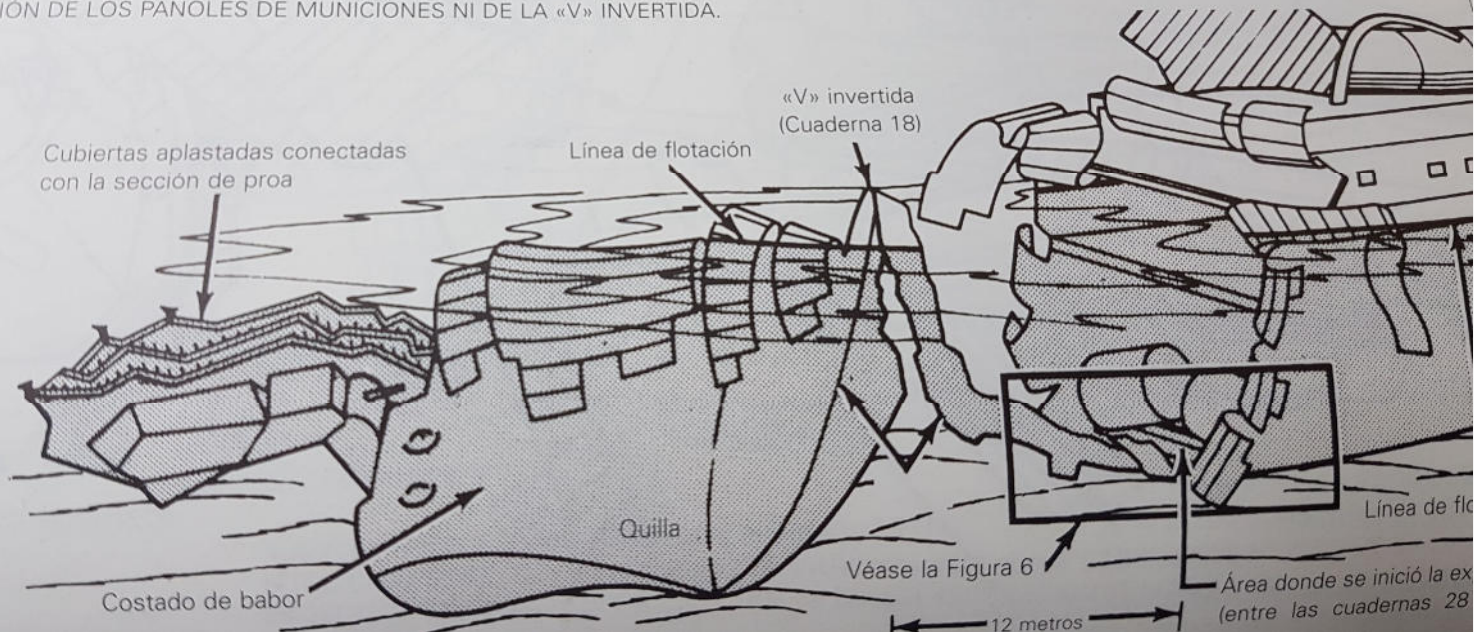

Cuirassat USS Maine



Cuirassat USS Maine



Cuirassat USS Maine



Cuirassat USS Maine



Cuirassat USS Maine



Cuirassat USS Maine



Cuirassat USS Maine



Cuirassat USS Maine



Cuirassat USS Maine



Unitats de l'Esquadra Espanyola a Santiago de Cuba



D. PASCUAL CERVERA Y TOPETE

CROQUIS GENERAL DE LA ESCUADRA ESPAÑOLA



Quin altre nom tenien aquests tres creuers?







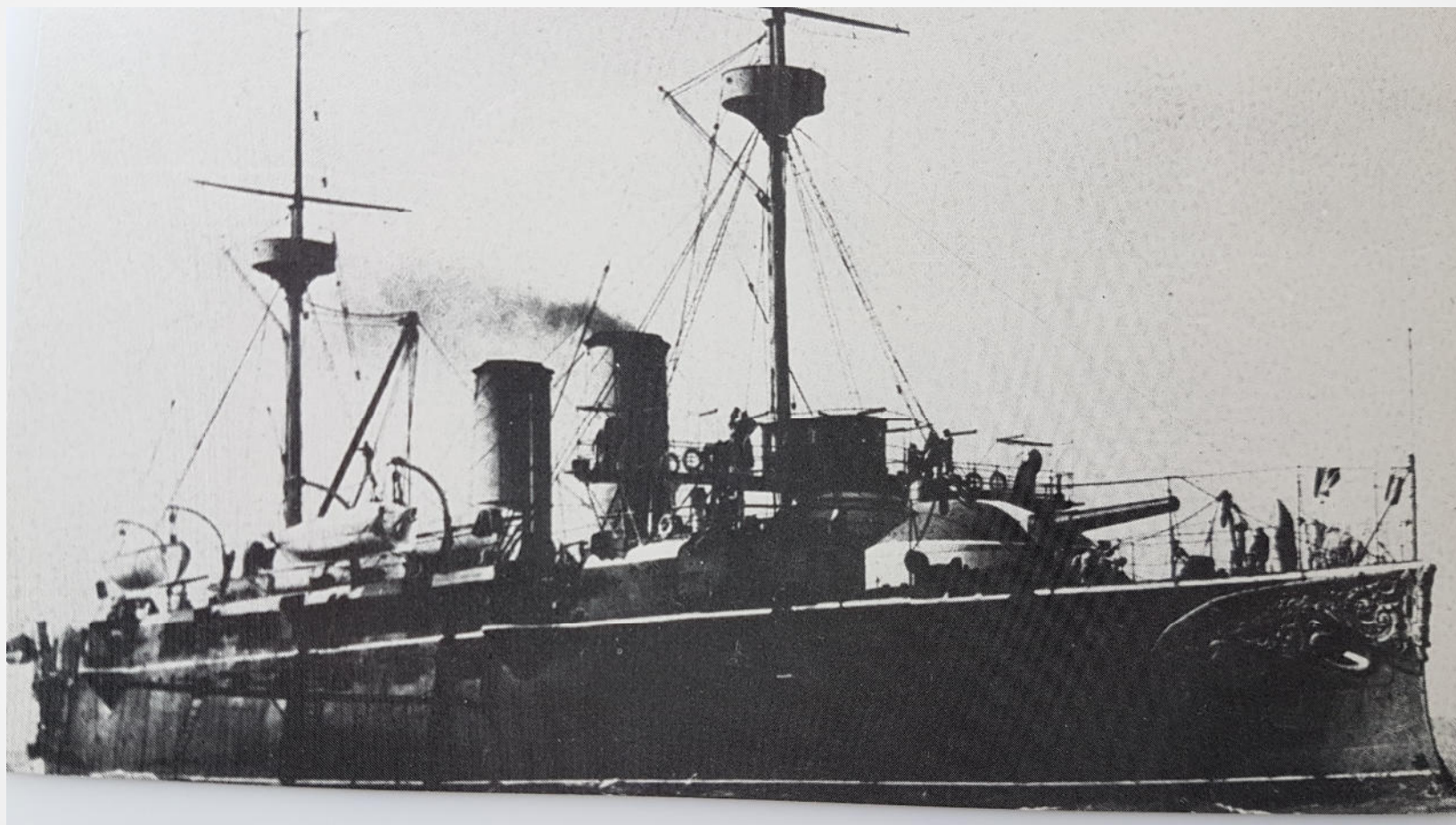

Quin problema va tenir en la batalla de Cuba?

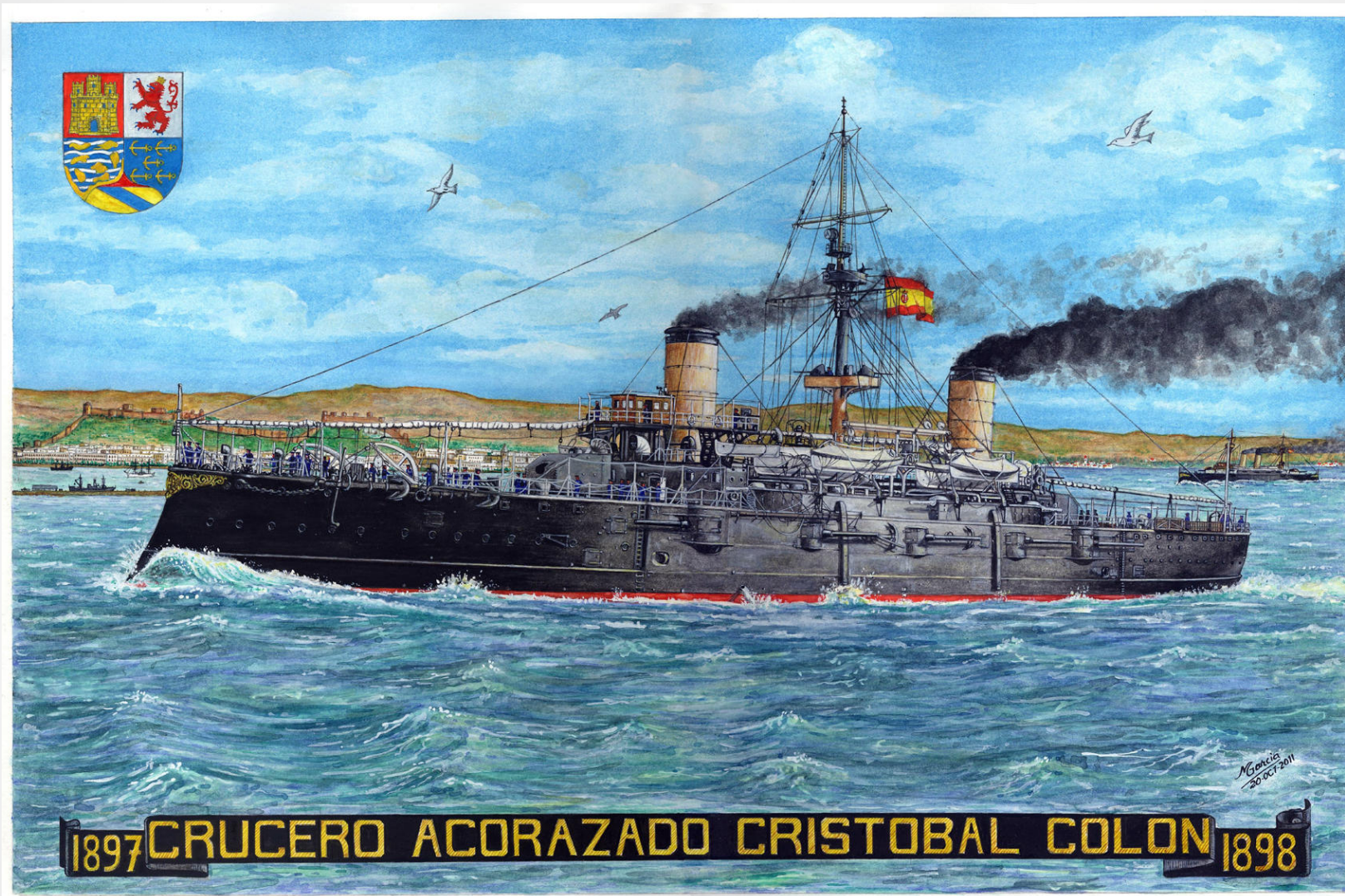

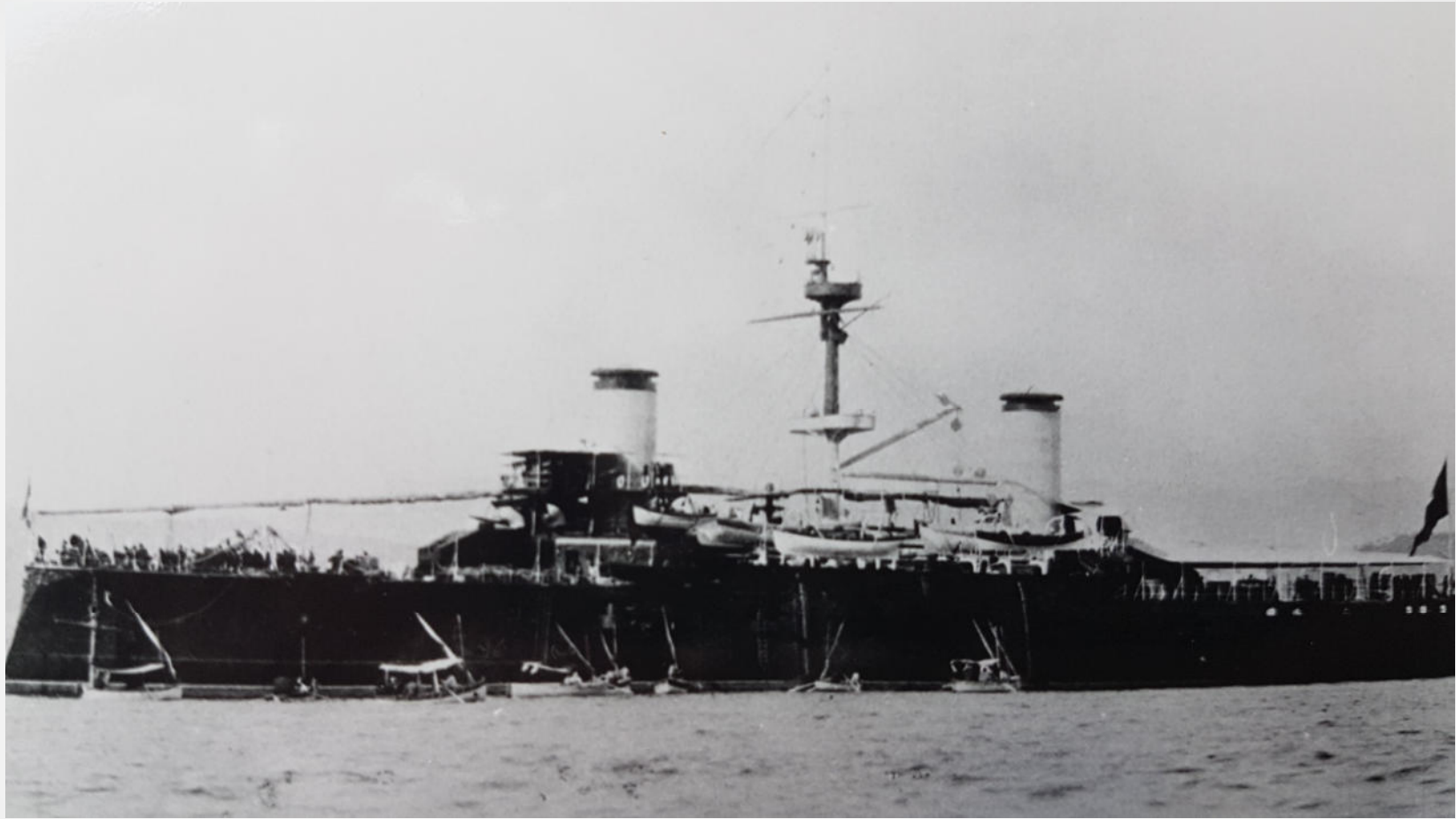

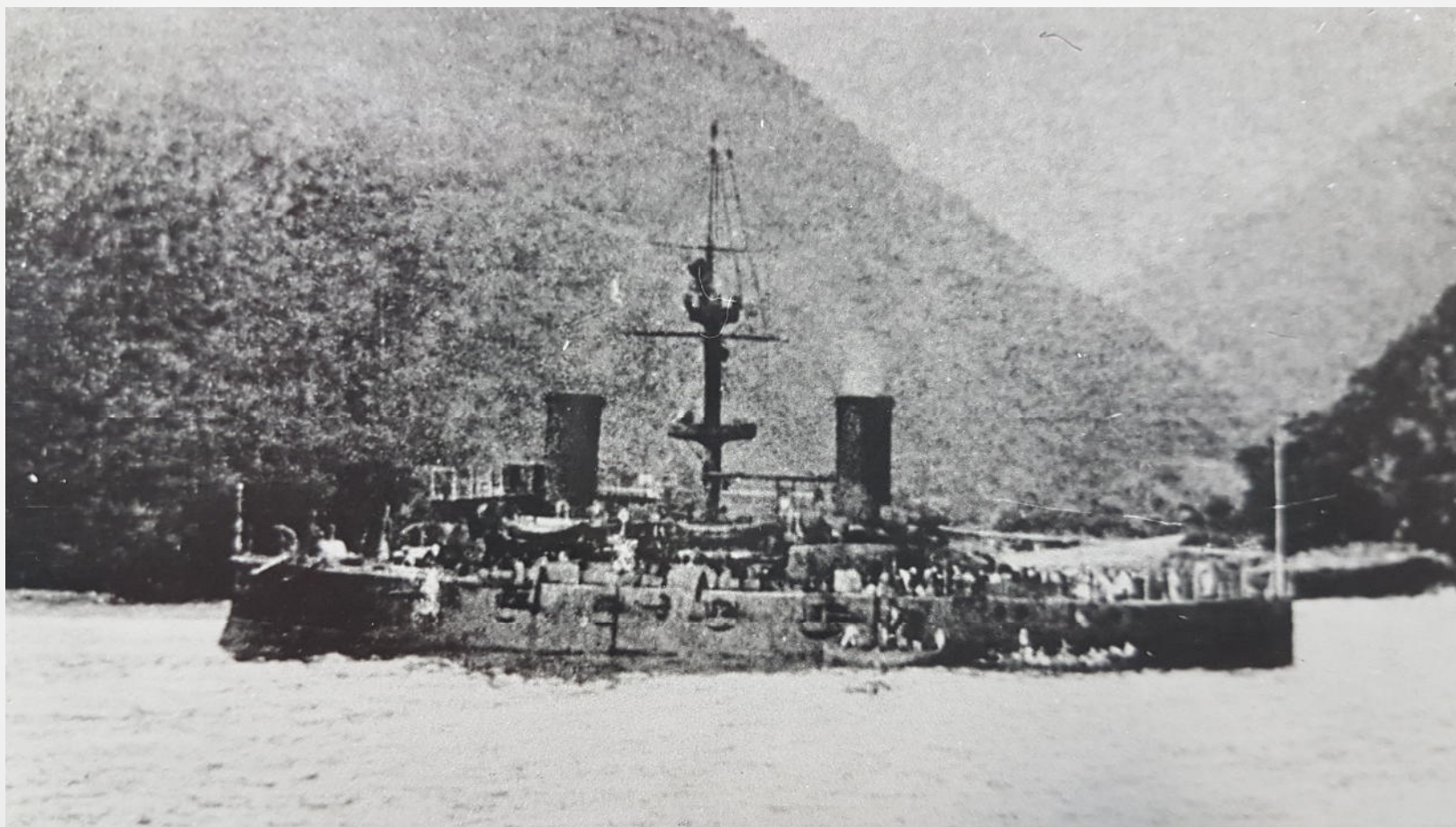

Qui va comandar els torpediners a Cuba?

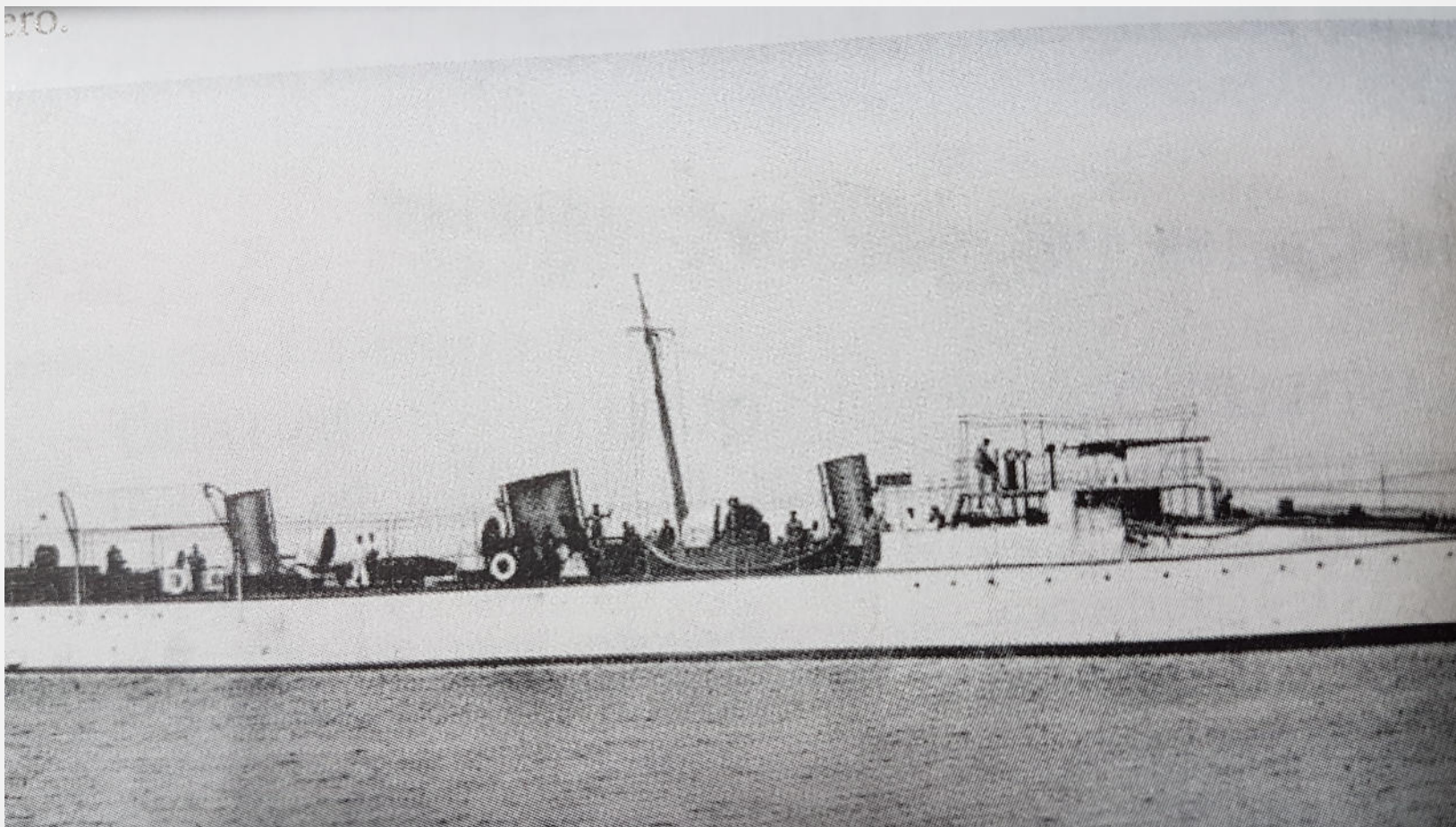

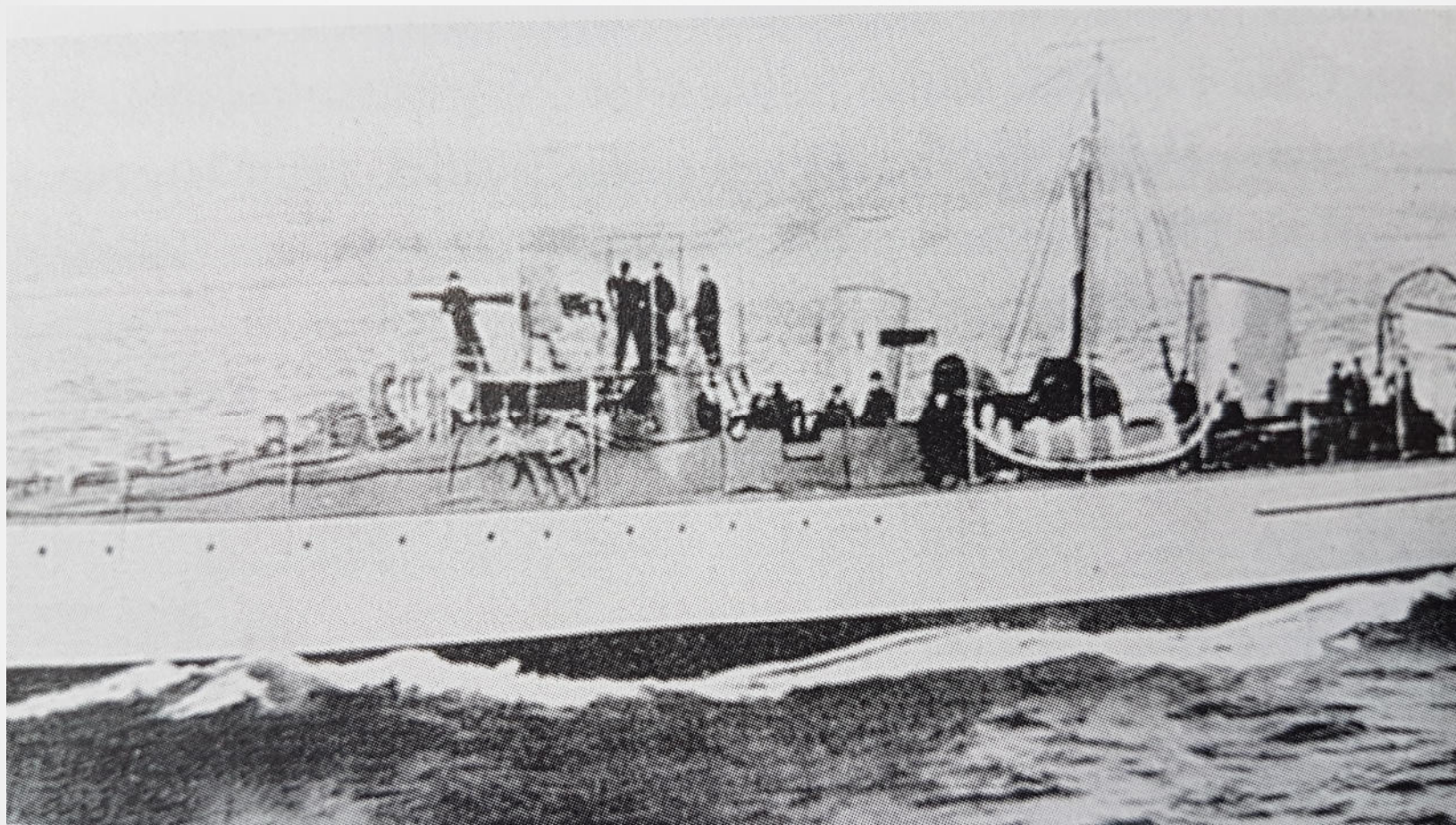

Per què la carta no té el segell?





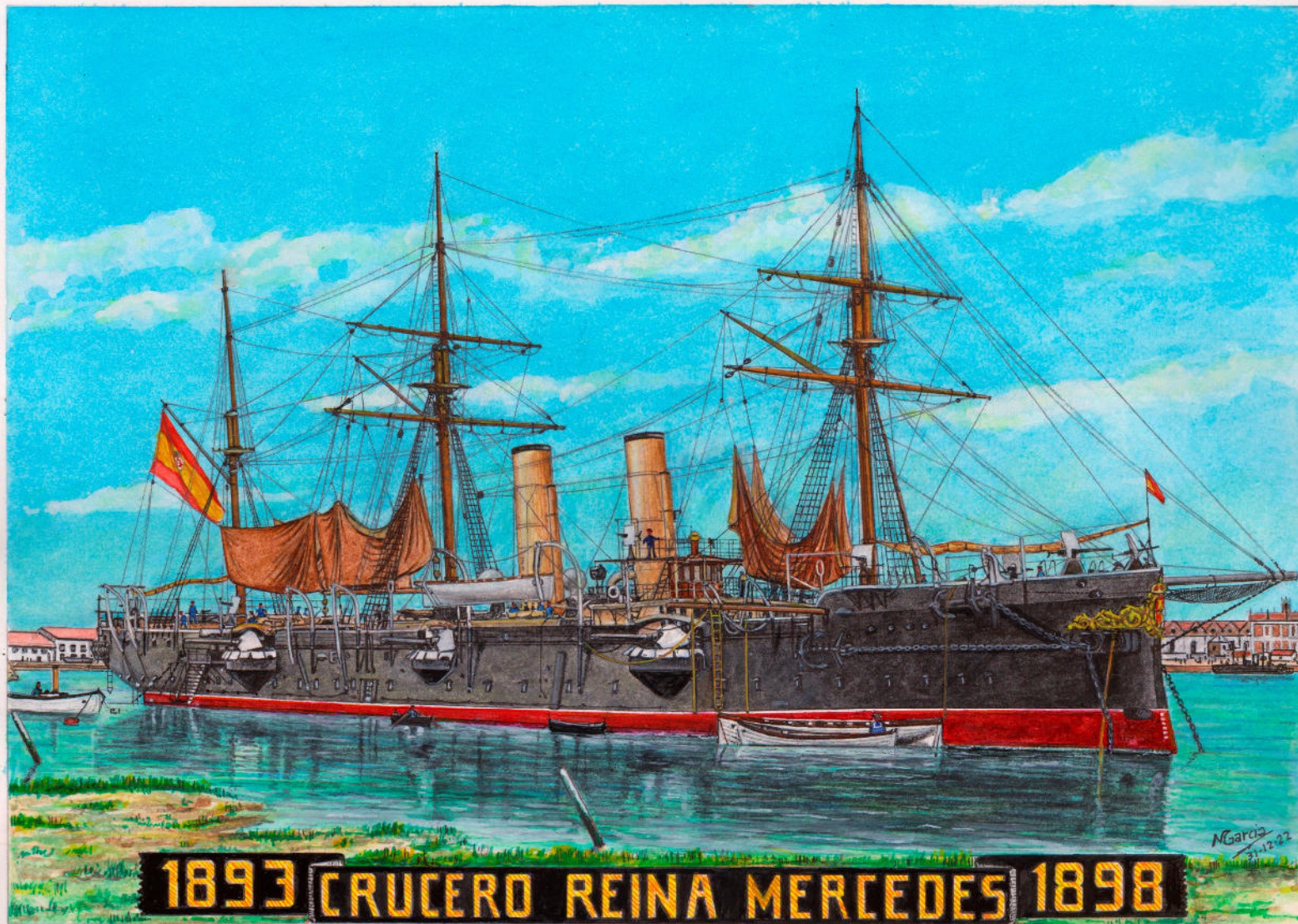

Va ser enfonsat en la batalla de Santiago de Cuba?

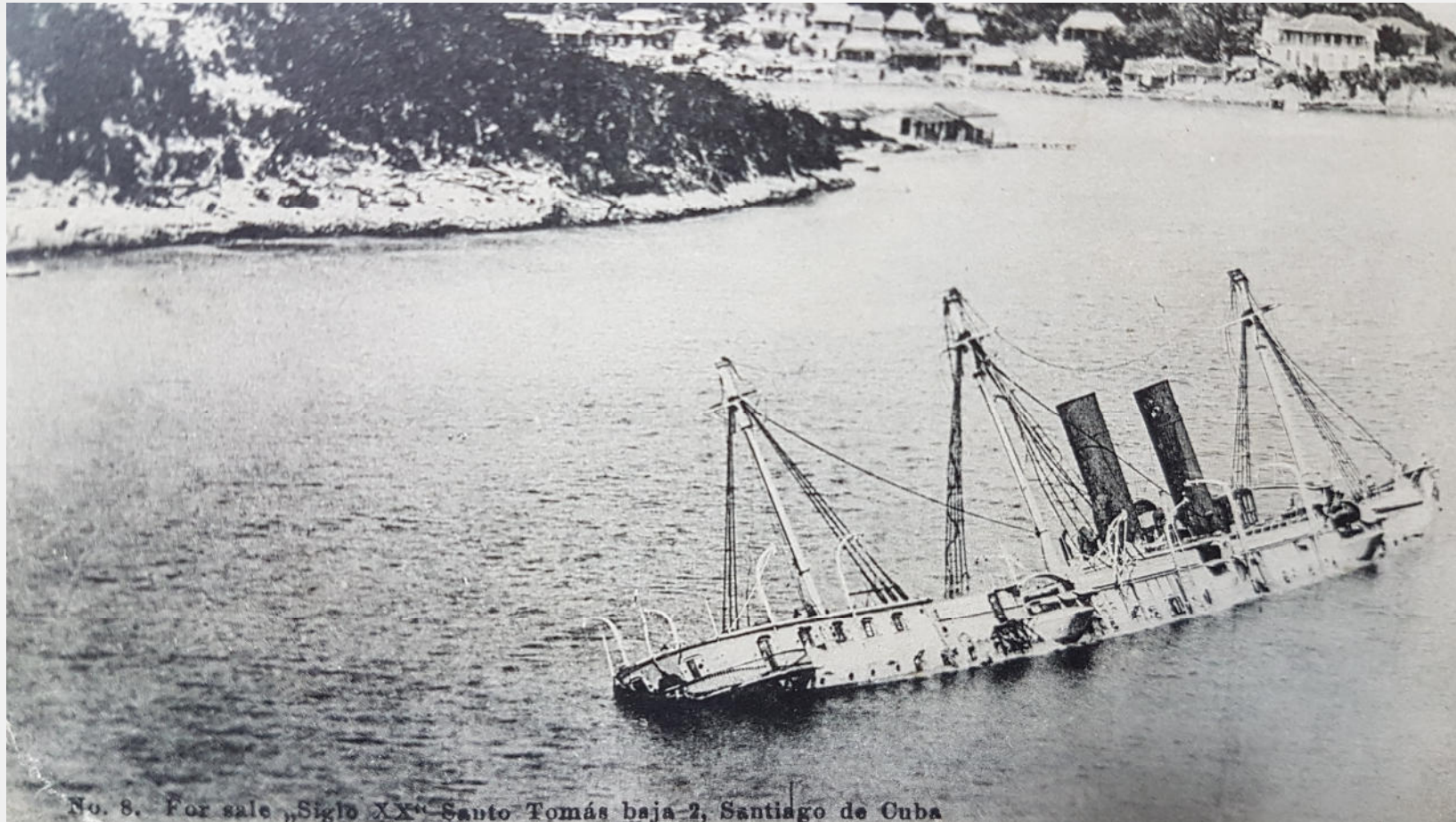

No. 8. For sale „Siglo XX“ Santo Tomás baja-2, Santiago de Cuba

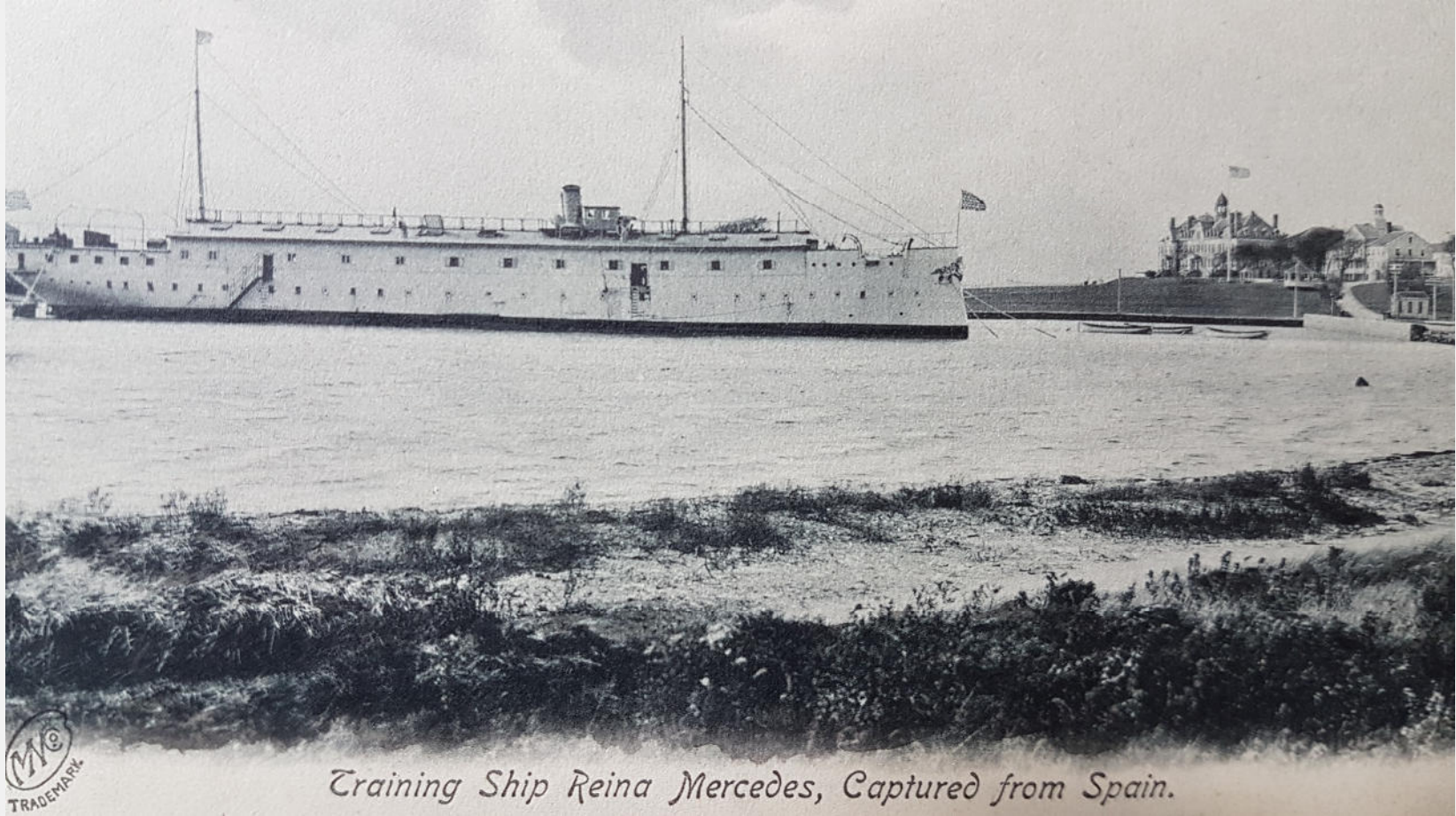

Training Ship Reina Mercedes, Captured from Spain.

**Reina Mercedes Training Ship,
captured Spanish Warship,
Training Station, Newport, R. I.**

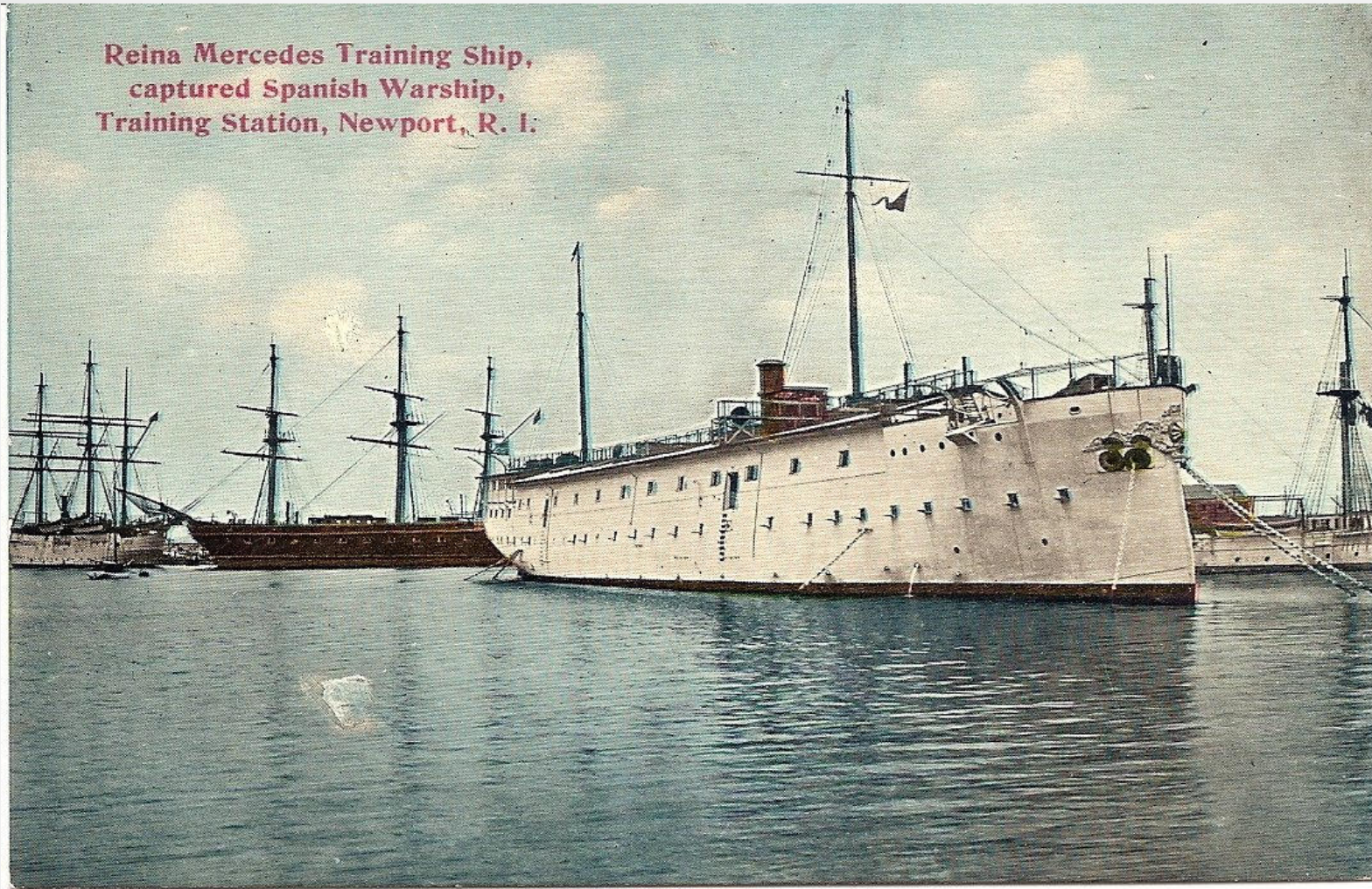



Quina cerimònia és?



Unitats de l'Esquadra Norteamericana



U.S. Navy

USN Ships at the Battle of Santiago de Cuba, 3 July 1898

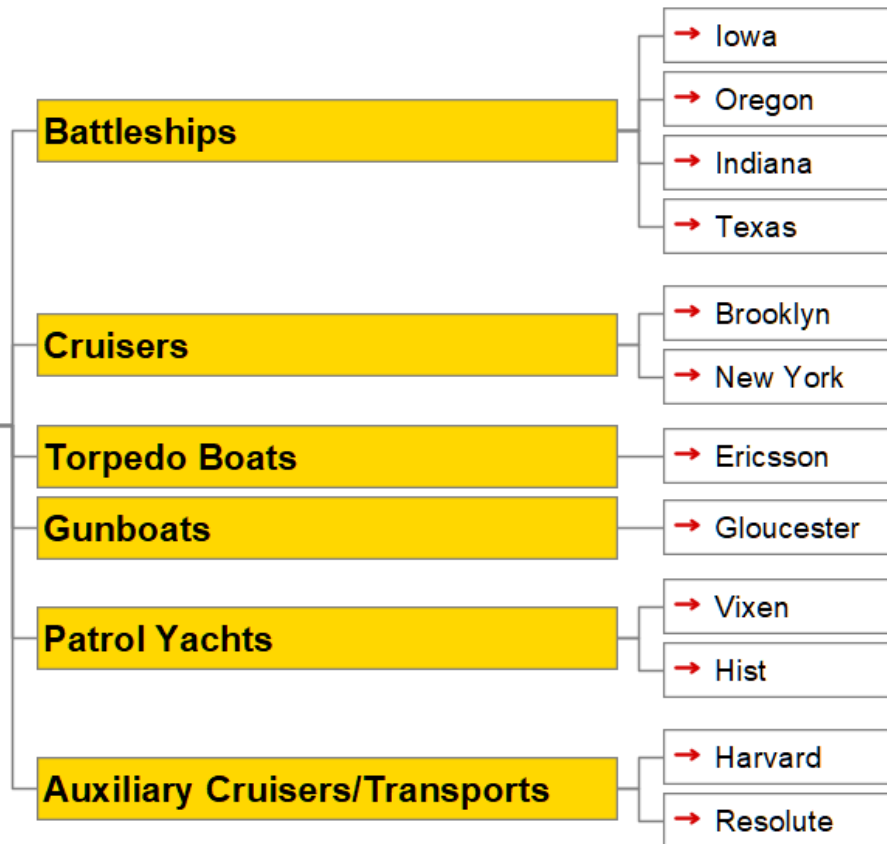

Comandament americà. *Mando americano.*

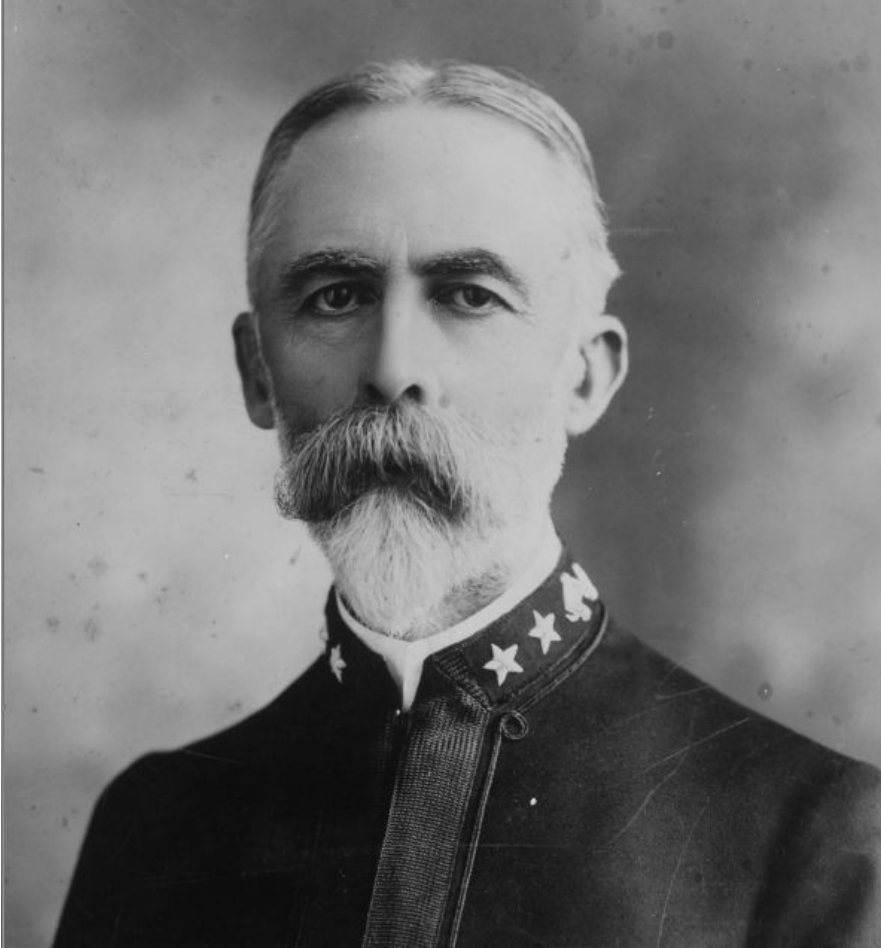

Rear Admiral William T. Sampson
USNA 1861

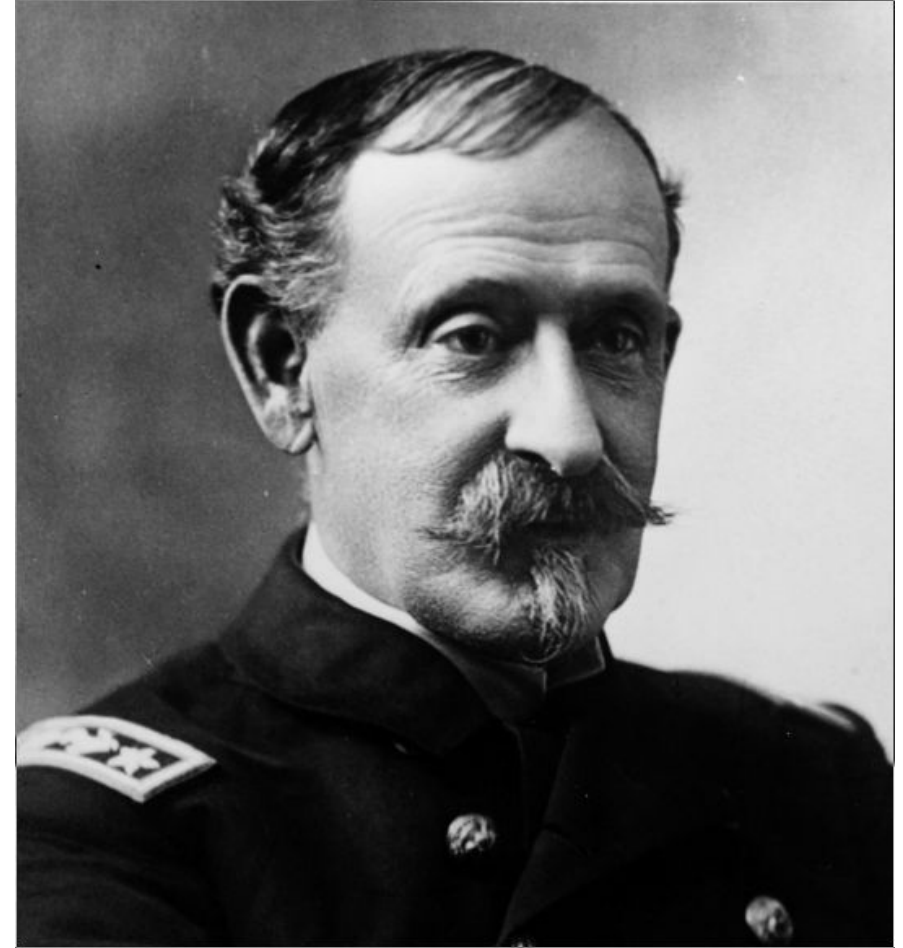

Commodore WINFIELD S. SCHLEY
USNA 1860

Texas, 1898. Era bessó del Maine? *¿Era gemelo del Maine?* NH&HC.



Indiana, c.1895-1900?. NH&HC

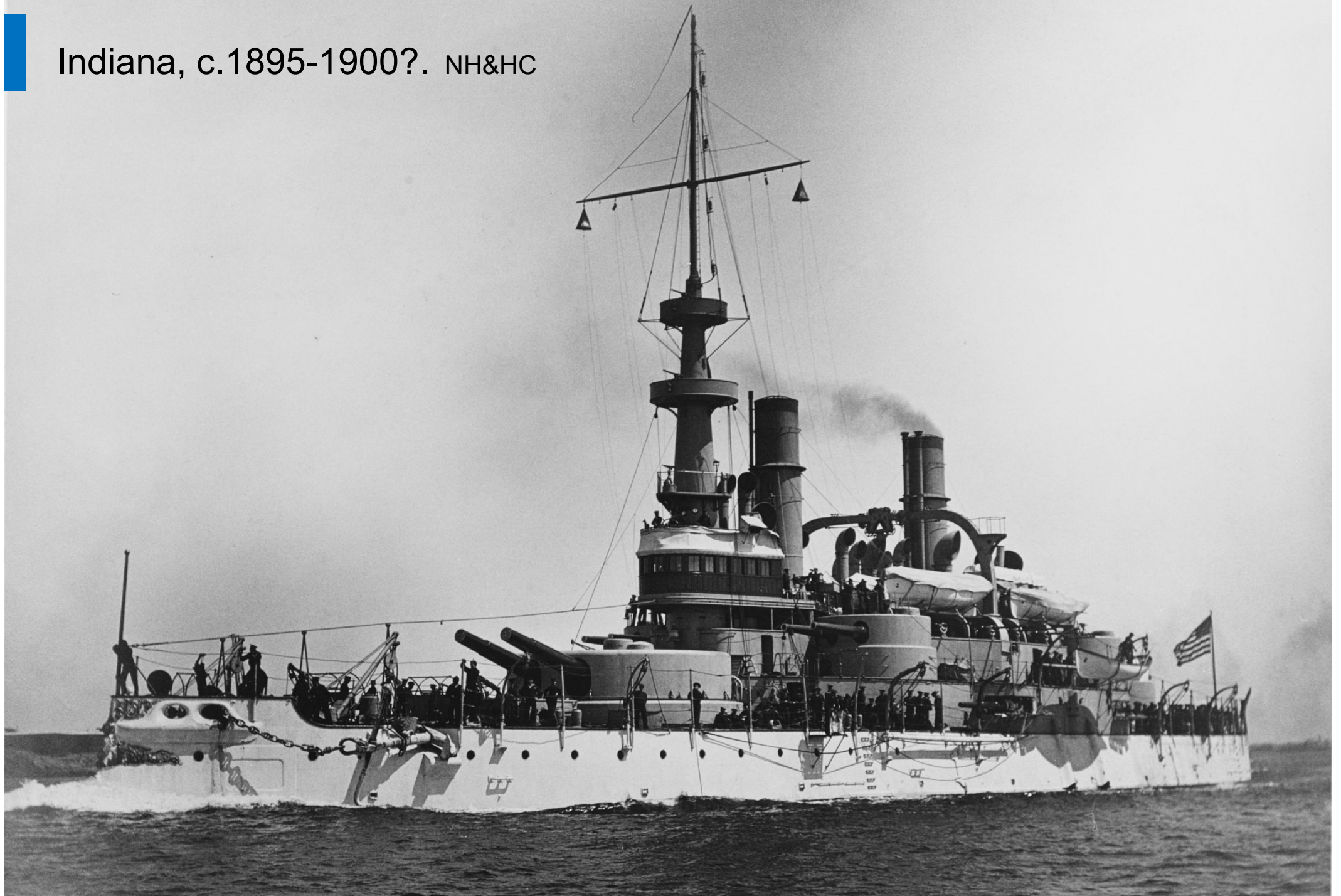

Oregon. Data? *¿Fecha?* NARA.

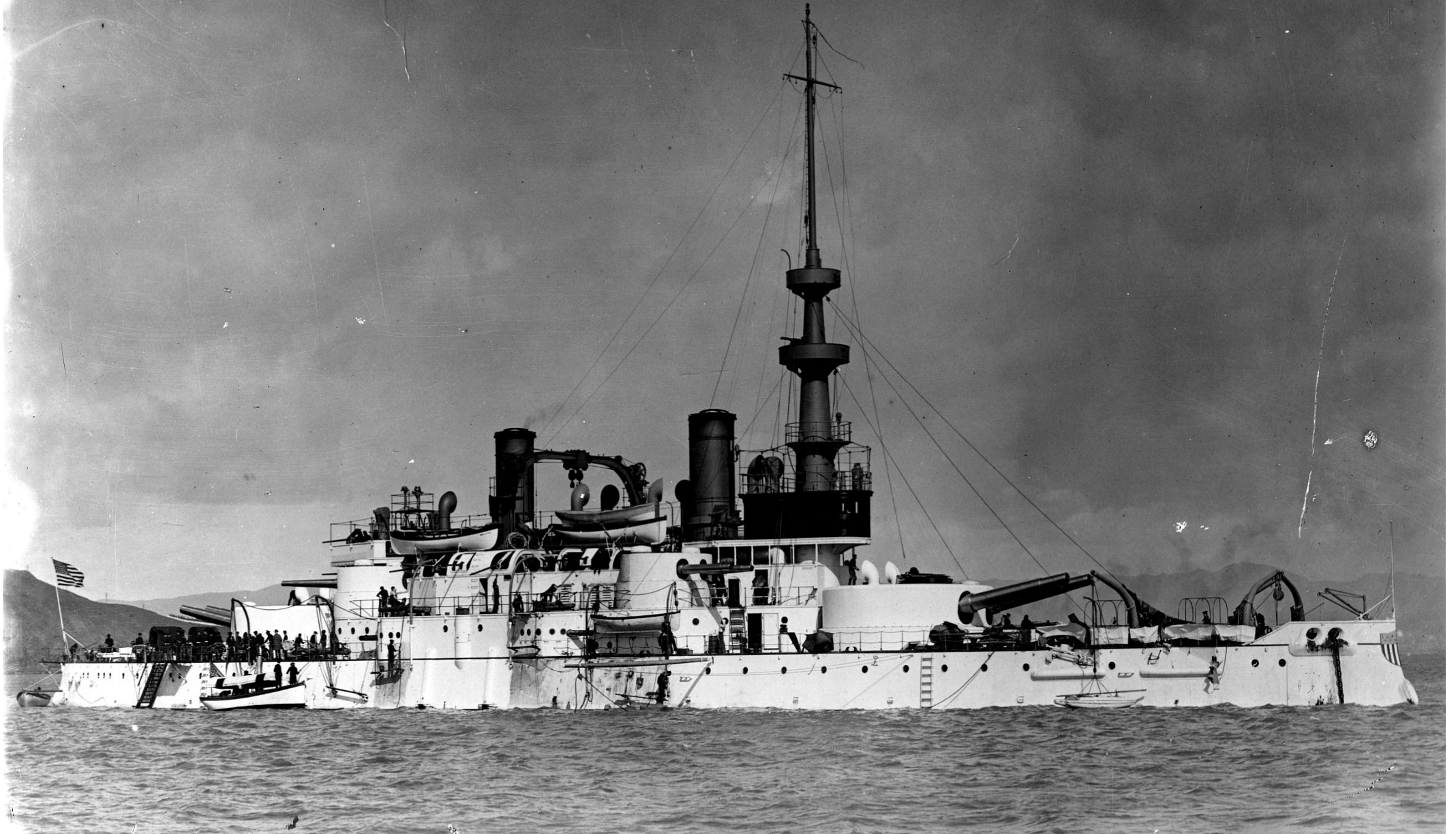

SH-B
10791

Iowa, primers 1900. *Primeros 1900.* NH&HC.

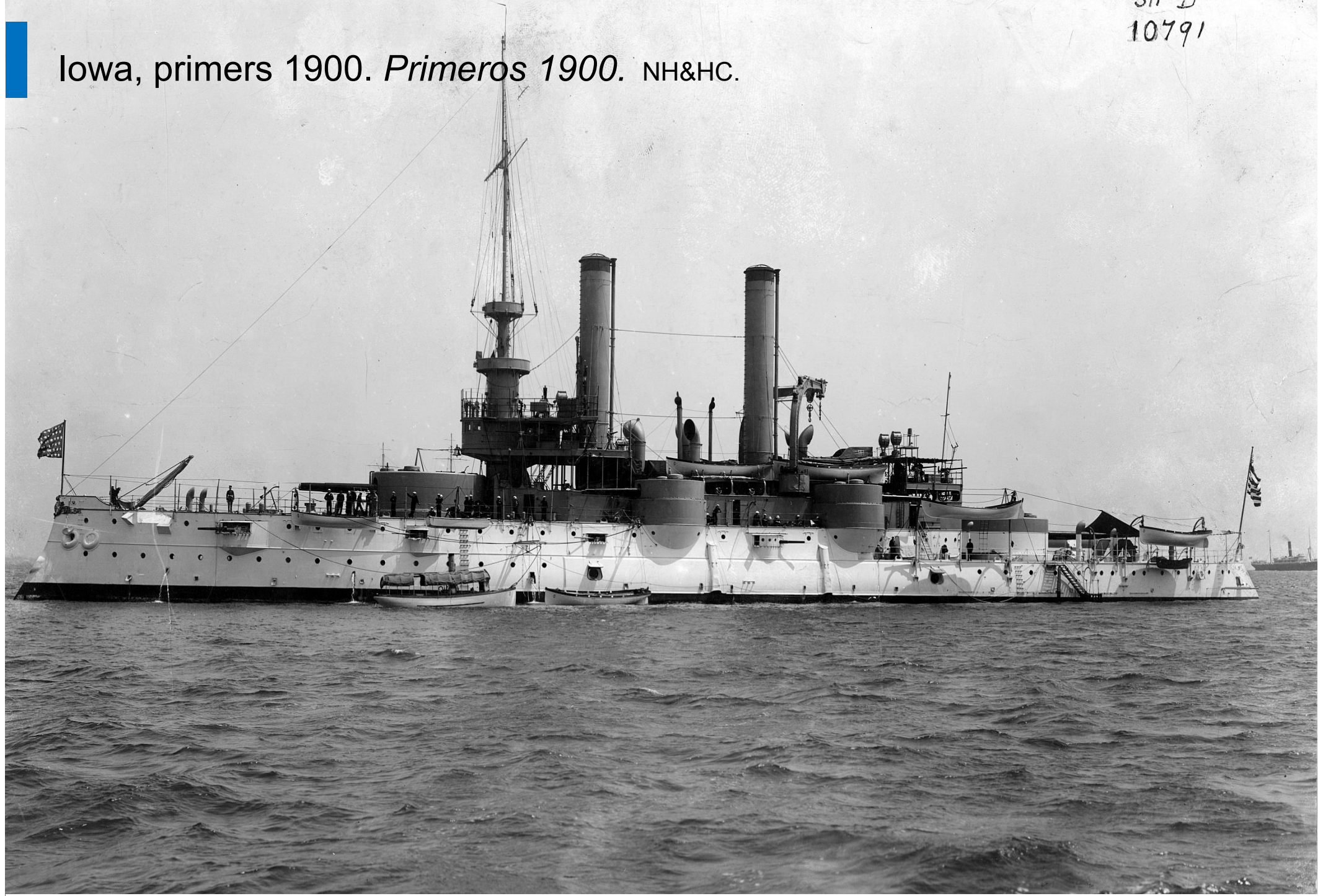

New York, anys 1890. De qui era vaixell insígnia?

Años 1890. ¿De quién era buque insignia? Library of Congress.



Brooklyn, 1898. Qué va passar entre Sampson i Schley?

¿Qué pasó entre Sampson y Schley? NH&HC.



Copyright 1898

Ericsson, 1897-1898. NH&HC.

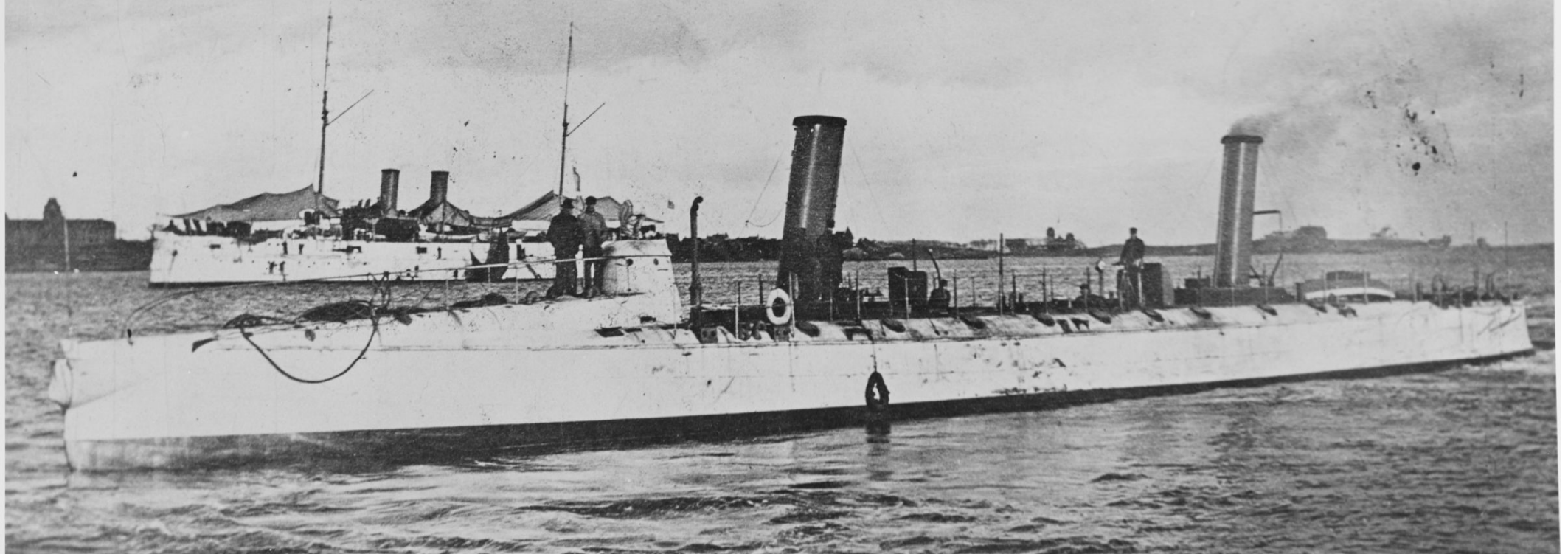

Gloucester, 1898. Era un iot. Qui va ser el propietari?

Era un yate. ¿Quién fue el propietario? NH&HC.

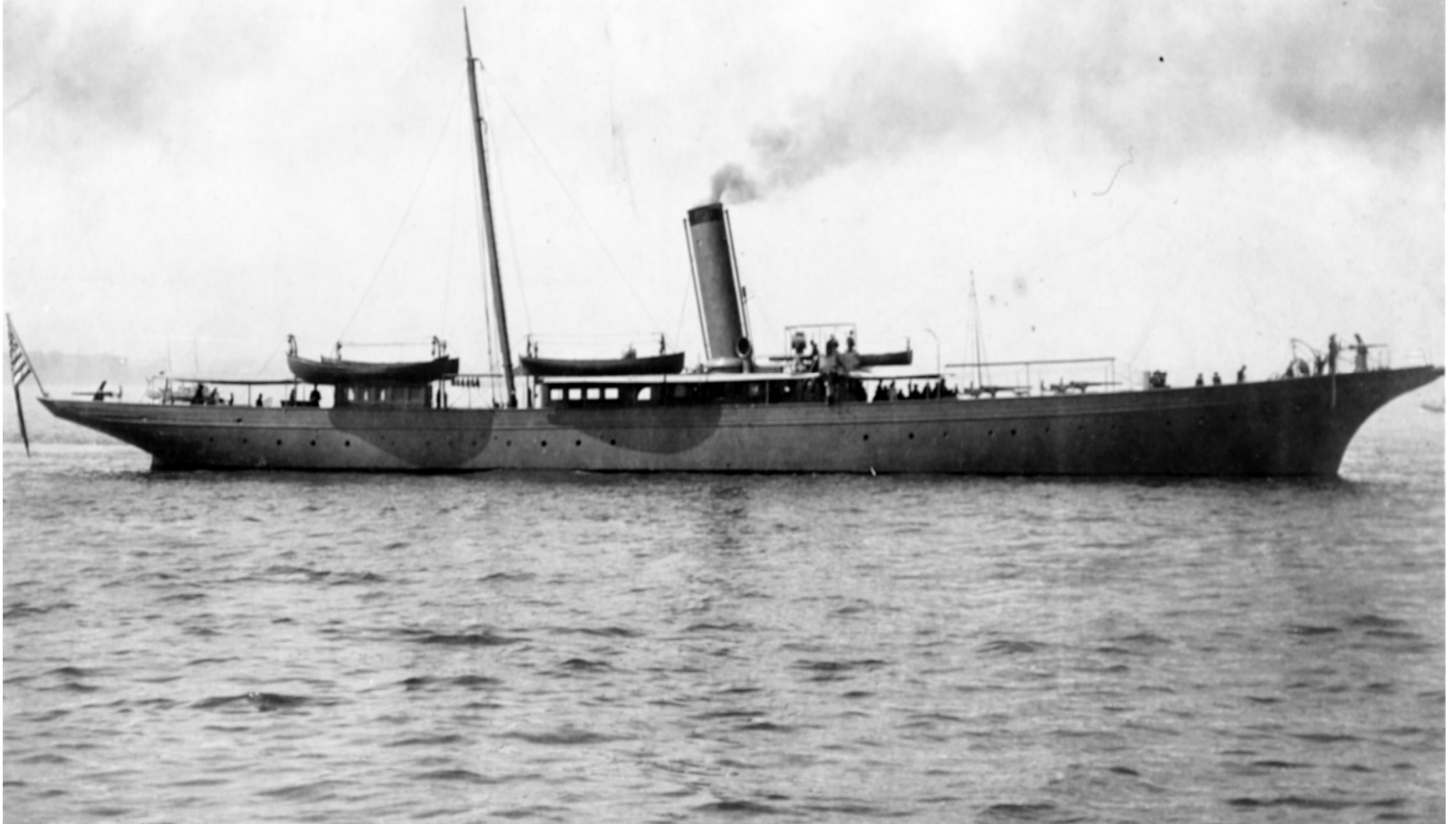

Vixen, 1898. Què va passar amb la bandera?

¿Qué pasó con la bandera? NYHS.

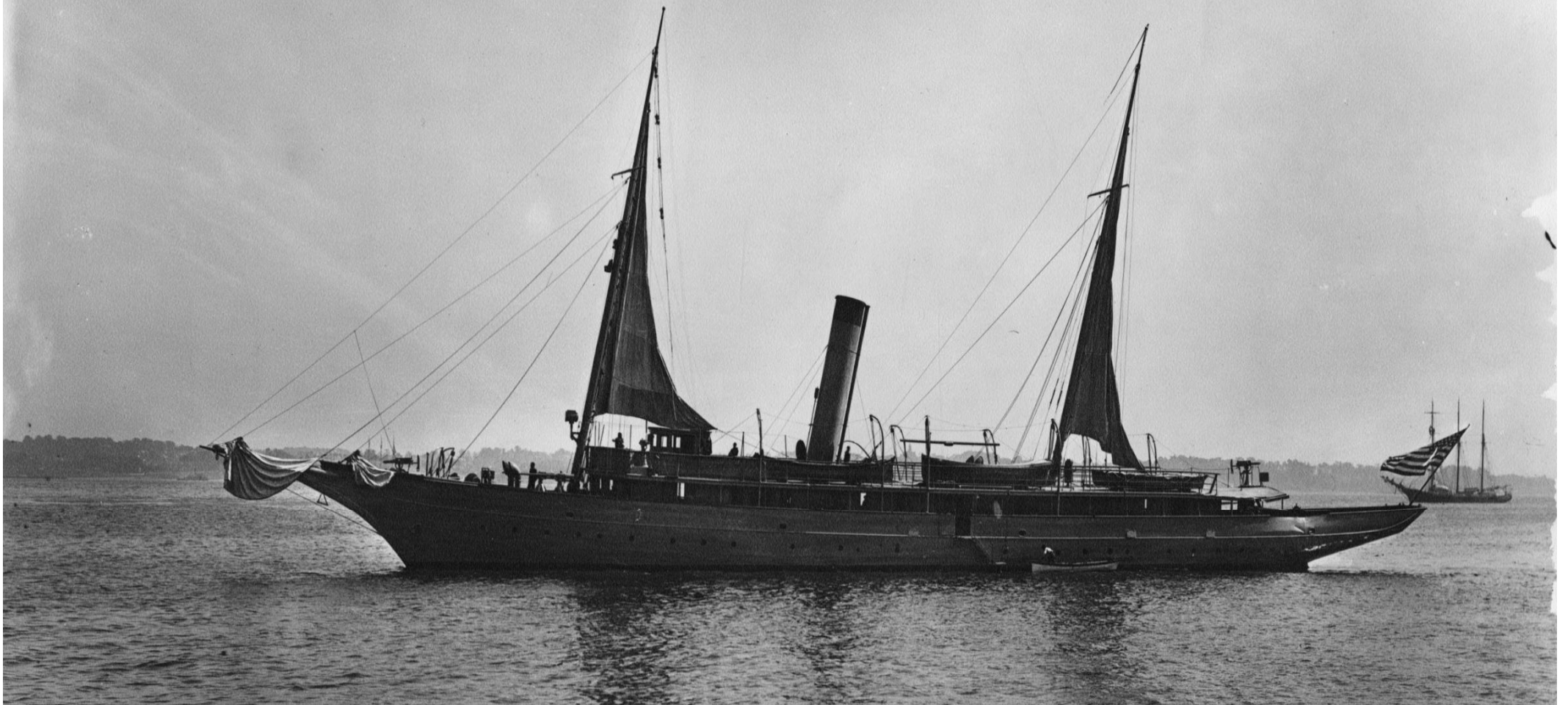

Hist, 1898. NH&HC.

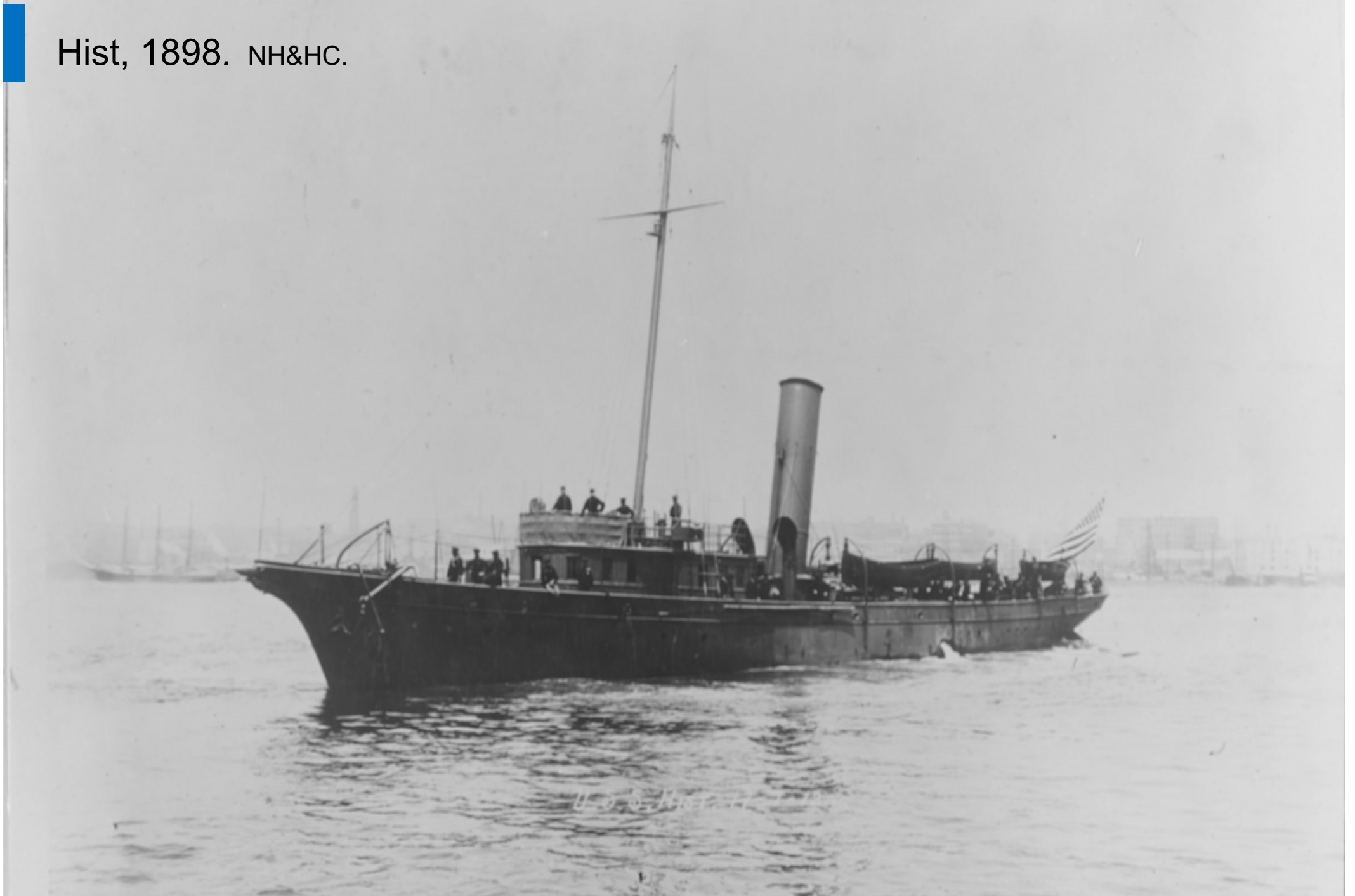

Harvard, 1898. Què va passar a bord? ¿*Qué pasó a bordo?* DCMCO.



Resolute, 1898. NH&HC.

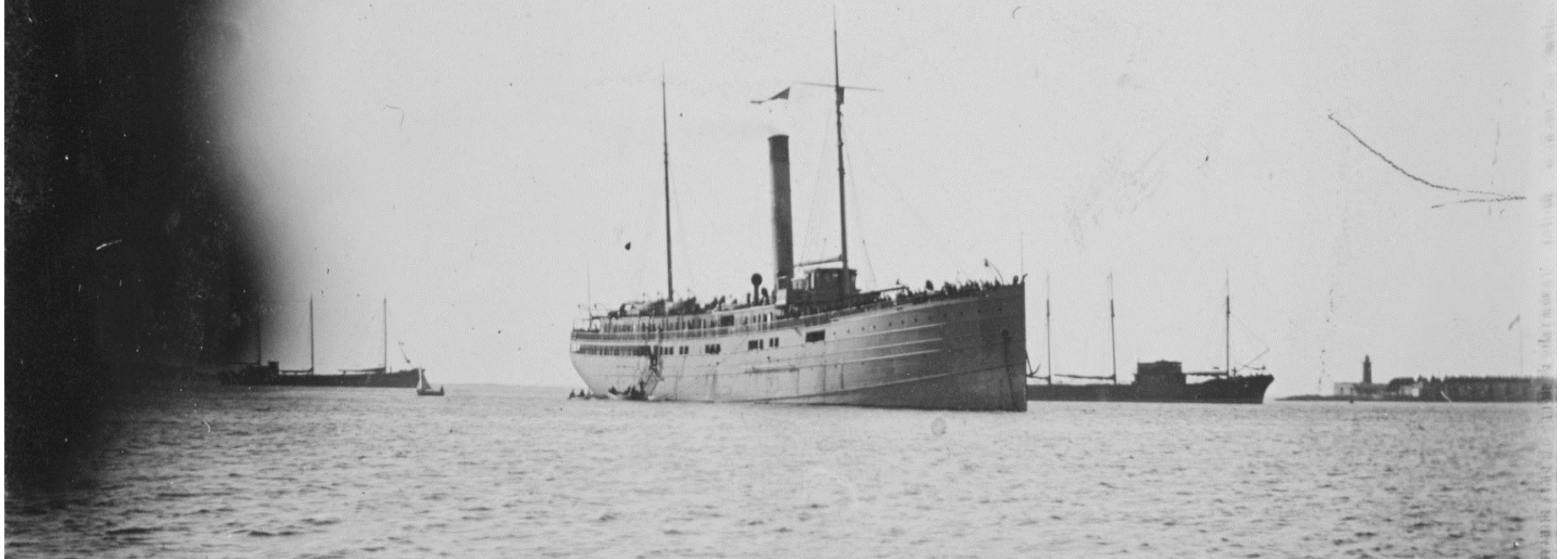

Qui es va endur la bandera del Merrimac? I on és?

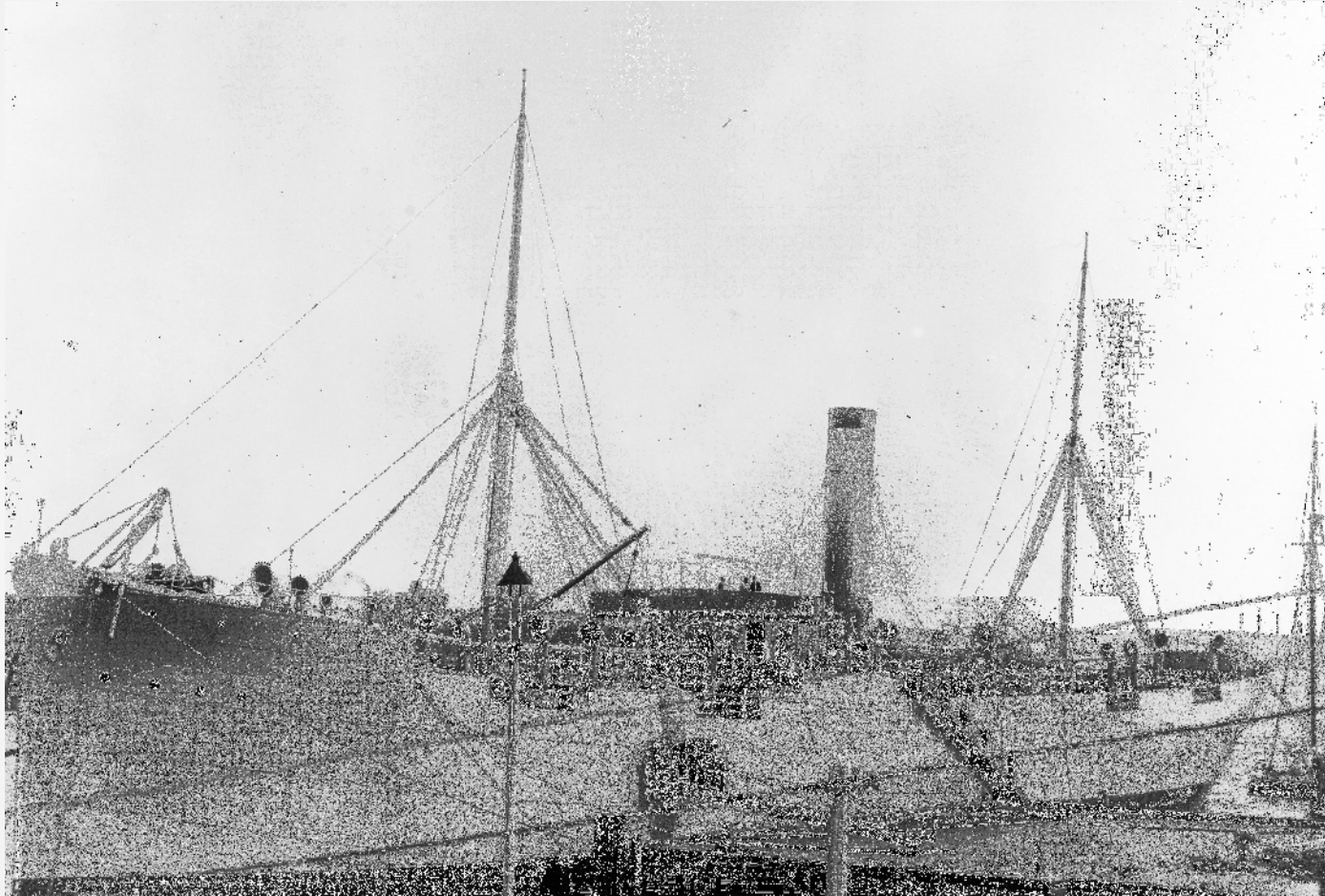

Batalla naval de Santiago de Cuba

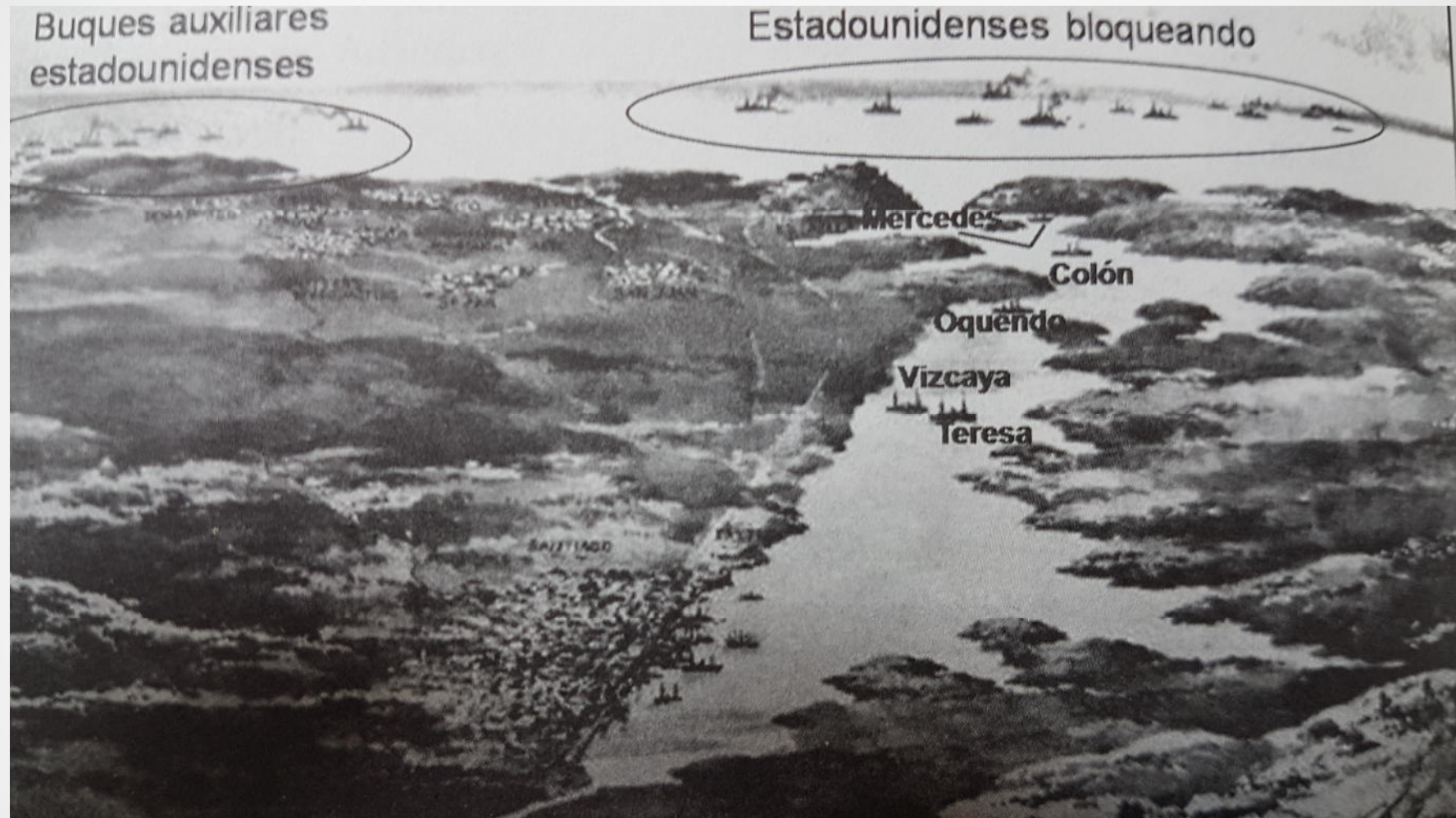

Batalla naval de Santiago de Cuba

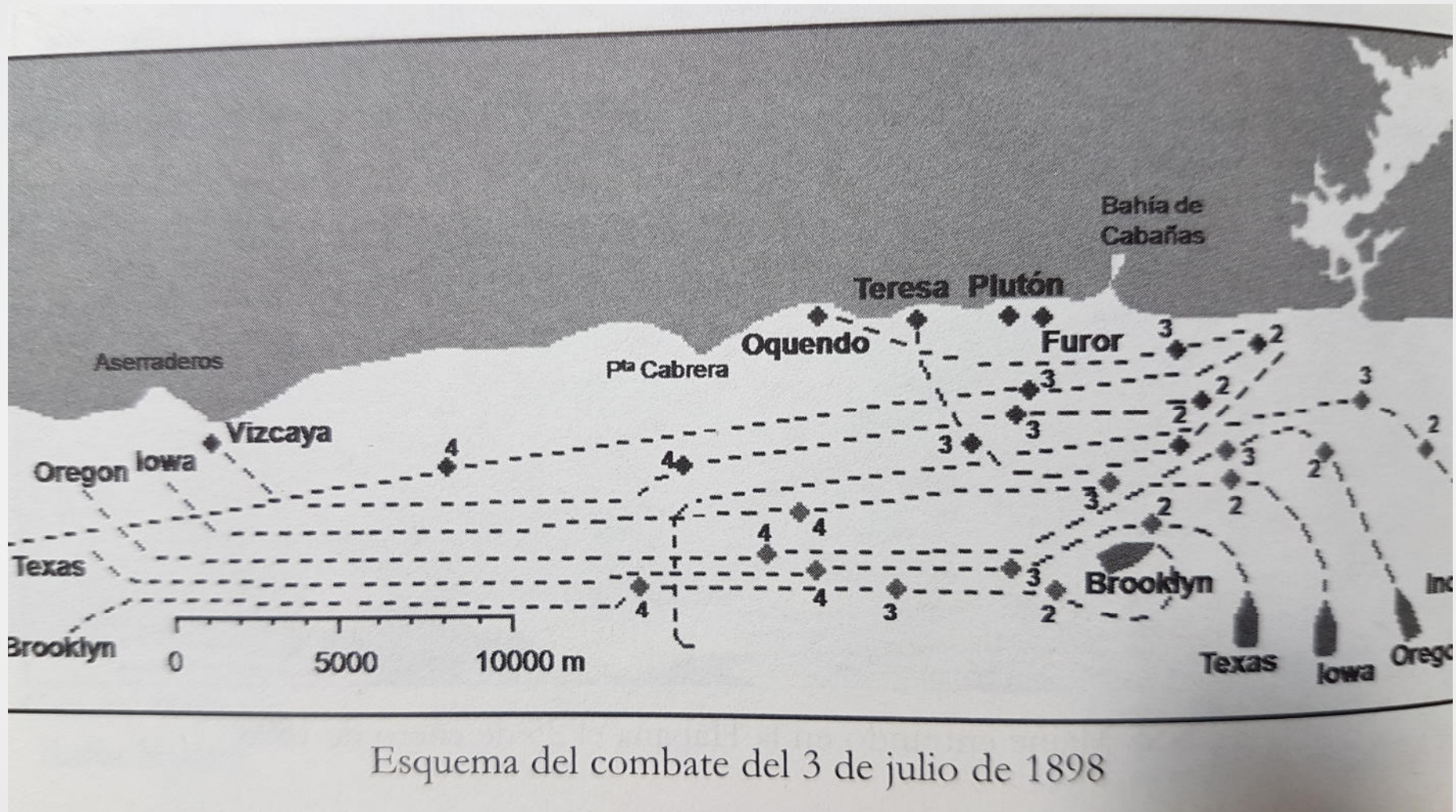

DESEMBRE 2023

Moltes gràcies!
Gracias!

Desembre 2023

Sessió d'identificació de fotografies navals al Museu Marítim Barcelona

Santiago de Cuba, 3 de juliol de 1898
125 anys aniversari de la guerra de Cuba